

**TÜRKİYE GARANTİ BANKASI ANONİM ŞİRKETİ' NİN ARACI KURULUŞ
VARANLARININ İHRACINA İLİŞKİN SERMAYE PİYASASI KURULU
TARAFINDAN 24/04/2013 TARİHİNDE ONAYLANAN İZAHNAME METNİNDE
MEYDANA GELEN DEĞİŞİKLİKLER**

- 1. ÖZET bölümü d. maddesi aşağıdaki şekilde güncellenmiştir.

ESKİ ŞEKİL:

Bilanço

| Türkiye Garanti Bankası Anonim Şirketi ve Finansal Kuruluşları Konsolide Bilanço - Milyon Türk Lirası | | | | | | | | | |
|--|---------------------------|---------------|----------------|----------------------------|---------------|----------------|----------------|---------------|----------------|
| | Sınırlı Denetimden Geçmiş | | | Bağımsız Denetimden Geçmiş | | | | | |
| | 31 Mart 2013 | | | 31 Aralık 2012 | | | 31 Aralık 2011 | | |
| Aktif Kalemler | TP | YP | Toplam | TP | YP | Toplam | TP | YP | Toplam |
| Nakit Değerler ve Merkez Bankası | 1.271 | 16.541 | 17.812 | 1.294 | 14.879 | 16.173 | 1.589 | 6.723 | 8.312 |
| Gerçeğe Uygun Değ. Farkı K/Z Yans. FV (Net) | 955 | 435 | 1.390 | 756 | 451 | 1.207 | 493 | 1.481 | 1.974 |
| Bankalar | 2.029 | 7.119 | 9.148 | 2.473 | 7.690 | 10.163 | 2.422 | 14.295 | 16.717 |
| Para Piyasalarından Alacaklar | - | - | - | 1 | - | 1 | 7 | - | 7 |
| Satılmaya Hazır Finansal Varlıklar (Net) | 36.156 | 3.729 | 39.885 | 34.922 | 3.573 | 38.495 | 27.280 | 3.875 | 31.155 |
| Krediler ve Alacaklar | 62.369 | 42.459 | 104.828 | 58.546 | 41.577 | 100.123 | 50.244 | 40.490 | 90.734 |
| Faktoring Alacakları | 1.260 | 252 | 1.512 | 1.546 | 288 | 1.834 | 1.080 | 169 | 1.249 |
| Vadeye Kadar Elde Tutulacak FV (Net) | 923 | - | 923 | 921 | 446 | 1.367 | 3.176 | 1.611 | 4.787 |
| Kiralama İşlemlerinden Alacaklar | 887 | 2.028 | 2.915 | 858 | 2.011 | 2.869 | 703 | 1.967 | 2.670 |
| İştirakler (Net) | 21 | - | 21 | 21 | - | 21 | 20 | - | 20 |
| Bağlı Ortaklıklar (Net) | 152 | 1 | 153 | 146 | 1 | 147 | 130 | 1 | 131 |
| Riskten Korunma Amaçlı Türev Finansal Varlıklar | 2 | - | 2 | - | - | - | - | 129 | 129 |
| Maddi Duran Varlıklar | 1.189 | 137 | 1.326 | 1.181 | 137 | 1.318 | 1.273 | 153 | 1.426 |
| Maddi Olmayan Duran Varlıklar (Net) | 78 | 7 | 85 | 77 | 6 | 83 | 76 | 8 | 84 |
| Yatırım Amaçlı Gayrimenkuller (Net) | 127 | - | 127 | 128 | - | 128 | - | - | - |
| Vergi Varlığı | 184 | 26 | 210 | 218 | 19 | 237 | 119 | - | 160 |
| Satış Amaçlı Elde Tutulan ve Durdurulan Faaliyetlere İlişkin Duran Varlıklar (Net) | 151 | 4 | 155 | 128 | 4 | 132 | 123 | 187 | 3.792 |
| Diğer Aktifler | 5.101 | 205 | 5.306 | 5.285 | 196 | 5.481 | 8.611 | 187 | 3.792 |
| Aktif Toplamı | 112.855 | 72.943 | 185.798 | 108.501 | 71.278 | 179.779 | 93.346 | 77.129 | 163.475 |
| Pasif Kalemler | TP | YP | Toplam | TP | YP | Toplam | TP | YP | Toplam |
| Mevduat | 56.474 | 48.355 | 104.829 | 49.902 | 47.876 | 97.778 | 47.648 | 45.588 | 93.236 |
| Alın Satım Amaçlı Türev Fin. Borç. | 429 | 409 | 838 | 597 | 330 | 927 | 507 | 704 | 1.211 |
| Alınan Krediler | 5.715 | 19.850 | 25.565 | 5.578 | 20.166 | 25.744 | 5.605 | 18.570 | 24.175 |
| Para Piyasalarına Borçlar | 10.143 | 1.693 | 11.836 | 12.246 | 1.861 | 14.107 | 8.341 | 3.398 | 11.739 |

GARANTİ BANKASI ANONİM ŞİRKETİ
MÜHÜR KURUMU A.Ş.
Nispetiye Mahallesi, Teşvikiye Yolu
Demirkent Sok. No: 23/337
Beşiktaş - İSTANBUL

Türkiye Garanti Bankası A.Ş.
Genel Müdürlük

| | | | | | | | | | |
|---|----------------|---------------|----------------|----------------|---------------|----------------|---------------|---------------|----------------|
| İhraç Edilen Menkul Kıymetler | 3.232 | 3.949 | 7.181 | 2.168 | 3.909 | 6.077 | 2.139 | 1.603 | 3.742 |
| Muhtelif Borçlar | 7.879 | 488 | 8.367 | 7.578 | 485 | 8.063 | 5.837 | 222 | 6.059 |
| Diğer Yabancı Kaynaklar | 520 | 550 | 1.070 | 1.661 | 416 | 2.077 | 705 | 1.193 | 1.898 |
| Kiralama İşlemlerinden Borçlar | - | - | - | - | - | - | - | - | - |
| Riskten Korunma Amaçlı Türev Finansal Borçlar | - | - | - | - | - | - | - | 1 | 1 |
| Karşılıklar | 2.861 | 90 | 2.951 | 2.500 | 96 | 2.596 | 1.995 | 107 | 2.102 |
| Vergi Borcu | 425 | 36 | 461 | 557 | 47 | 604 | 286 | 4 | 290 |
| Sermaye Benzeri Krediler | - | 115 | 115 | - | 149 | 149 | - | 1.122 | 1.122 |
| Özkaynaklar | 22.400 | 185 | 22.585 | 21.466 | 191 | 21.657 | 17.877 | 23 | 17.900 |
| Pasif Toplamı | 110.078 | 75.720 | 185.798 | 104.253 | 75.526 | 179.779 | 90.940 | 72.535 | 163.475 |

Gelir Tablosu

| Türkiye Garanti Bankası Anonim Şirketi ve Finansal Kuruluşları Konsolide Bilanço - Milyon Türk Lirası | | | | |
|--|------------------------------------|-------------------------|----------------------------|-------------------------|
| Gelir ve Gider Kalemleri | Sınırlı Bağımsız Denetimden Geçmiş | | Bağımsız Denetimden Geçmiş | |
| | 01.01.2013 / 31.03.2013 | 01.01.2012 / 31.03.2012 | 01.01.2012 / 31.12.2012 | 01.01.2011 / 31.12.2011 |
| 1. Faiz Gelirleri | 3.507 | 3.458 | 13.826 | 11.408 |
| 1.1 Kredilerden Alınan Faizler | 2.311 | 2.174 | 9.034 | 7.152 |
| 1.2 Zorunlu Karşılıklardan Alınan Faizler | 1 | 1 | 4 | 4 |
| 1.3 Bankalardan Alınan Faizler | 52 | 69 | 273 | 276 |
| 1.4 Para Piyasası İşlemlerinden Alınan Faizler | 1 | 1 | 4 | 5 |
| 1.5 Menkul Değerlerden Alınan Faizler | 1.012 | 1.127 | 4.003 | 3.677 |
| 1.5.1 Alım Satım Amaçlı Finansal Varlıklardan | 12 | 10 | 37 | 35 |
| 1.5.2 Satılmaya Hazır Finansal Varlıklardan | 979 | 990 | 3.663 | 3.070 |
| 1.5.3 Vadeye Kadar Elde Tutulacak Yatırımlardan | 21 | 127 | 303 | 572 |
| 1.6 Finansal Kiralama Gelirleri | 67 | 49 | 240 | 186 |
| 1.7 Diğer Faiz Gelirleri | 63 | 37 | 268 | 108 |
| 2. Faiz Giderleri | 1.520 | 1.961 | 7.406 | 6.149 |
| 2.1 Mevduata Verilen Faizler | 1.013 | 1.359 | 5.201 | 4.152 |
| 2.2 Kullanılan Kredilere Verilen Faizler | 238 | 266 | 1.069 | 1.069 |
| 2.3 Para Piyasası İşlemlerine Verilen Faizler | 170 | 260 | 803 | 740 |
| 2.4 İhraç Edilen Menkul Kıymetlere Verilen Faizler | 92 | 68 | 321 | 177 |
| 2.5 Diğer Faiz Giderleri | 7 | 8 | 12 | 11 |
| 3. Net Faiz Geliri/Gideri (I-II) | 1.987 | 1.497 | 6.420 | 5.259 |
| 4. Net Ücret ve Komisyon Gelirleri/Giderleri | 663 | 541 | 2.071 | 2.129 |
| 4.1 Alınan Ücret ve Komisyonlar | 774 | 655 | 2.570 | 2.533 |
| 4.2 Verilen Ücret ve Komisyonlar | 111 | 114 | 500 | 404 |
| 5. Temettü Gelirleri | 3 | - | - | - |
| 6. Ticari Kar / Zarar (Net) | 236 | 20 | 695 | 353 |
| 7. Diğer Faaliyet Gelirleri | 252 | 169 | 662 | 154 |
| 8. Faaliyet Gelirleri /Giderleri Toplamı (3+4+5+6+7) | 3.141 | 2.280 | 9.761 | 8.200 |
| 9. Kredi ve Diğer Alacaklar Değer Düşüş Karşılığı (-) | 580 | 130 | 1.394 | 920 |
| 10. Diğer Faaliyet Giderleri (-) | 1.022 | 945 | 4.056 | 3.710 |
| 11. Net Faaliyet Karı / Zararı (7-9-10) | 1.539 | 1.205 | 4.311 | 4.270 |
| 12. Özkaynak Yöntemi Uygulanan Ortaklıklardan K/Z | - | - | - | 6 |
| 13. Sürdürülen Faaliyetler Vergi Öncesi K / Z (11+12) | 1.539 | 1.205 | 4.311 | 4.276 |
| 14. Sürdürülen Faaliyetler Vergi Karşılığı (+) | 358 | 243 | 949 | 930 |

GARANTİ BANKASI
MENKUL KIYMETLER A.Ş.
Nispetiye Mahallesi Tepecik Yolu
Demirkent Sok. No: 4337
Beşiktaş - İSTANBUL

Türkiye Garanti Bankası A.Ş.
Genel Müdürlük

| | | | | |
|-------------------------------------|-------|-----|-------|-------|
| 15. Net Dönem Karı / Zararı (13+14) | 1.181 | 962 | 3.362 | 3.346 |
|-------------------------------------|-------|-----|-------|-------|

YENİ ŞEKİL:

Bilanço

| Türkiye Garanti Bankası Anonim Şirketi ve Finansal Kuruluşları | | | | | | | | | |
|--|------------------------------------|---------------|----------------|----------------------------|---------------|----------------|----------------|---------------|----------------|
| Konsolide Bilanço - Milyon Türk Lirası | | | | | | | | | |
| | Sınırlı Bağımsız Denetimden Geçmiş | | | Bağımsız Denetimden Geçmiş | | | | | |
| | 30 Eylül 2013 | | | 31 Aralık 2012 | | | 31 Aralık 2011 | | |
| Aktif Kalemler | TP | YP | Toplam | TP | YP | Toplam | TP | YP | Toplam |
| Nakit Değerler ve Merkez Bankası | 2.064 | 21.543 | 23.607 | 1.294 | 14.879 | 16.173 | 1.589 | 6.723 | 8.312 |
| Gerçeğe Uygun Değ. Farkı K/Z Yans. FV (Net) | 1.125 | 652 | 1.777 | 756 | 451 | 1.207 | 493 | 1.481 | 1.974 |
| Bankalar | 1.933 | 9.528 | 11.461 | 2.473 | 7.690 | 10.163 | 2.422 | 14.295 | 16.717 |
| Para Piyasalarından Alacaklar | 3 | 137 | 140 | 1 | - | 1 | 7 | - | 7 |
| Satılmaya Hazır Finansal Varlıklar (Net) | 21.097 | 4.059 | 25.156 | 34.922 | 3.573 | 38.495 | 27.280 | 3.875 | 31.155 |
| Krediler ve Alacaklar | 71.960 | 50.555 | 122.515 | 58.546 | 41.577 | 100.123 | 50.244 | 40.490 | 90.734 |
| Faktoring Alacakları | 1.196 | 280 | 1.476 | 1.546 | 288 | 1.834 | 1.080 | 169 | 1.249 |
| Vadeye Kadar Elde Tutulacak FV (Net) | 12.326 | 269 | 12.595 | 921 | 446 | 1.367 | 3.176 | 1.611 | 4.787 |
| Kiralama İşlemlerinden Alacaklar | 991 | 2.440 | 3.431 | 858 | 2.011 | 2.869 | 703 | 1.967 | 2.670 |
| İştirakler (Net) | 37 | - | 37 | 21 | - | 21 | 20 | - | 20 |
| Bağlı Ortaklıklar (Net) | 114 | 1 | 115 | 146 | 1 | 147 | 130 | 1 | 131 |
| Risikten Korunma Amaçlı Türev Finansal Varlıklar | 37 | - | 37 | - | - | - | - | 129 | 129 |
| Maddi Duran Varlıklar | 1.206 | 154 | 1.360 | 1.181 | 137 | 1.318 | 1.273 | 153 | 1.426 |
| Maddi Olmayan Duran Varlıklar (Net) | 72 | 11 | 83 | 77 | 6 | 83 | 76 | 8 | 84 |
| Yatırım Amaçlı Gayrimenkuller (Net) | 123 | - | 123 | 128 | - | 128 | - | - | - |
| Vergi Varlığı | 196 | 44 | 240 | 218 | 19 | 237 | 119 | 41 | 160 |
| Satış Amaçlı Elde Tutulan ve Durdurulan Faaliyetlere İlişkin Duran Varlıklar (Net) | 145 | 3 | 148 | 128 | 4 | 132 | 123 | 5 | 128 |
| Diğer Aktifler | 6.754 | 376 | 7.130 | 5.285 | 196 | 5.481 | 3.611 | 3.792 | 7.403 |
| Aktif Toplamı | 121.379 | 90.052 | 211.431 | 108.501 | 71.278 | 179.779 | 92.345 | 71.129 | 163.475 |
| Pasif Kalemler | | | | | | | | | |
| Mevduat | 62.178 | 57.590 | 119.768 | 49.902 | 47.876 | 97.778 | 47.648 | 45.588 | 93.236 |
| Alım Satım Amaçlı Türev Fin. Borç. | 764 | 364 | 1.128 | 597 | 330 | 927 | 507 | 211 | 718 |
| Alınan Krediler | 6.347 | 22.230 | 28.577 | 5.578 | 20.166 | 25.744 | 5.605 | 18.570 | 24.175 |
| Para Piyasalarına Borçlar | 9.105 | 3.638 | 12.743 | 12.246 | 1.861 | 14.107 | 8.341 | 3.398 | 11.739 |
| İhraç Edilen Menkul Kıymetler | 4.049 | 6.172 | 10.221 | 2.168 | 3.909 | 6.077 | 2.139 | 1.603 | 3.742 |
| Muhtelif Borçlar | 9.225 | 477 | 9.702 | 7.578 | 485 | 8.063 | 5.837 | 222 | 6.059 |
| Diğer Yabancı Kaynaklar | 2.232 | 651 | 2.883 | 1.661 | 416 | 2.077 | 705 | 1.193 | 1.898 |
| Kiralama İşlemlerinden Borçlar | - | 1 | 1 | - | - | - | - | - | - |

GARANTİ BANKASI
MENKUL DEĞERLER A.Ş.
Etiler Mahallesi, Beşiktaş İlçe
Demirkent Sok. No: 1, 4337
Beşiktaş - İSTANBUL

Türkiye Garanti Bankası A.Ş.
Genel Müdürlük

| | | | | | | | | | |
|---|----------------|---------------|----------------|----------------|---------------|----------------|---------------|---------------|----------------|
| Riskten Korunma Amaçlı Türev Finansal Borçlar | - | 2 | 2 | - | - | - | - | 1 | 1 |
| Karşılıklar | 3.132 | 111 | 3.243 | 2.500 | 96 | 2.596 | 1.995 | 107 | 2.102 |
| Vergi Borcu | 408 | 42 | 450 | 557 | 47 | 604 | 286 | 4 | 290 |
| Sermaye Benzeri Krediler | - | 135 | 135 | - | 149 | 149 | - | 1.122 | 1.122 |
| Özkaynaklar | 22.452 | 126 | 22.578 | 21.466 | 191 | 21.657 | 17.877 | 23 | 17.900 |
| Pasif Toplamı | 119.892 | 91.539 | 211.431 | 104.253 | 75.526 | 179.779 | 90.940 | 72.535 | 163.475 |

Gelir Tablosu

| Türkiye Garanti Bankası Anonim Şirketi ve Finansal Kuruluşları | | | | |
|--|------------------------------------|-------------------------|----------------------------|-------------------------|
| Konsolide Bilanço - Milyon Türk Lirası | | | | |
| Gelir ve Gider Kalemleri | Sınırlı Bağımsız Denetimden Geçmiş | | Bağımsız Denetimden Geçmiş | |
| | 01.01.2013 / 30.09.2013 | 01.01.2012 / 30.09.2012 | 01.01.2012 / 31.12.2012 | 01.01.2011 / 31.12.2011 |
| 1. Faiz Gelirleri | 10.267 | 10.138 | 13.826 | 11.408 |
| 1.1 Kredilerden Alınan Faizler | 7.114 | 6.694 | 9.034 | 7.152 |
| 1.2 Zorunlu Karşılıklardan Alınan Faizler | 2 | 3 | 4 | 4 |
| 1.3 Bankalardan Alınan Faizler | 144 | 210 | 273 | 276 |
| 1.4 Para Piyasası İşlemlerinden Alınan Faizler | 2 | 3 | 4 | 5 |
| 1.5 Menkul Değerlerden Alınan Faizler | 2.612 | 2.866 | 4.003 | 3.677 |
| 1.5.1 Alım Satım Amaçlı Finansal Varlıklardan | 33 | 30 | 37 | 35 |
| 1.5.2 Satılmaya Hazır Finansal Varlıklardan | 2.358 | 2.559 | 3.663 | 3.070 |
| 1.5.3 Vadeye Kadar Elde Tutulacak Yatırımlardan | 221 | 277 | 303 | 572 |
| 1.6 Finansal Kiralama Gelirleri | 212 | 175 | 240 | 186 |
| 1.7 Diğer Faiz Gelirleri | 181 | 187 | 268 | 108 |
| 2. Faiz Giderleri | 4.851 | 5.782 | 7.406 | 6.149 |
| 2.1 Mevduata Verilen Faizler | 3.341 | 4.069 | 5.201 | 4.152 |
| 2.2 Kullanılan Kredilere Verilen Faizler | 744 | 802 | 1.069 | 1.069 |
| 2.3 Para Piyasası İşlemlerine Verilen Faizler | 415 | 670 | 803 | 740 |
| 2.4 İhraç Edilen Menkul Kıymetlere Verilen Faizler | 332 | 231 | 321 | 177 |
| 2.5 Diğer Faiz Giderleri | 19 | 10 | 12 | 11 |
| 3. Net Faiz Geliri/Gideri (I-II) | 5.416 | 4.356 | 6.420 | 5.259 |
| 4. Net Ücret ve Komisyon Gelirleri/Giderleri | 2.022 | 1.580 | 2.071 | 2.129 |
| 4.1 Alınan Ücret ve Komisyonlar | 2.415 | 1.970 | 2.579 | 2.533 |
| 4.2 Verilen Ücret ve Komisyonlar | 391 | 390 | 508 | 404 |
| 5. Temettü Gelirleri | 10 | 3 | 5 | 5 |
| 6. Ticari Kar / Zarar (Net) | 422 | 612 | 605 | 353 |
| 7. Diğer Faaliyet Gelirleri | 642 | 502 | 662 | 1.154 |
| 8. Faaliyet Gelirleri /Giderleri Toplamı (3+4+5+6+7) | 8.512 | 7.053 | 9.761 | 8.900 |
| 9. Kredi ve Diğer Alacaklar Değer Düşüş Karşılığı (-) | 1.224 | 809 | 1.394 | 920 |
| 10. Diğer Faaliyet Giderleri (-) | 3.513 | 2.922 | 4.056 | 3.710 |
| 11. Net Faaliyet Karı / Zararı (7-9-10) | 3.775 | 3.322 | 4.311 | 4.270 |
| 12. Özkaynak Yöntemi Uygulanan Ortaklıklardan K/Z | - | - | 20 | 0 |
| 13. Sürdürülen Faaliyetler Vergi Öncesi K / Z (11+12) | 3.775 | 3.322 | 4.311 | 4.270 |
| 14. Sürdürülen Faaliyetler Vergi Karşılığı (+) | 880 | 716 | 949 | 930 |
| 15. Net Dönem Karı / Zararı (13+14) | 2.895 | 2.606 | 3.362 | 3.340 |

GARANTİ YATIRIM MENKUL KURUM A.Ş.
 Etiler Mahallesi Tepeköy Yu-
 Demirkent Sok. No 12 Kat: 3
 Beşiktaş - İSTANBUL

Türkiye Garanti Bankası A.Ş.
 Genel Müdürlük

- 1. ÖZET bölümü e. maddesi aşağıdaki şekilde güncellenmiştir.

ESKİ ŞEKİL:

Bankanın 08.02.2013 tarihi itibariyle ortaklık yapısı aşağıdaki gibidir;

| Ortağın Adı-Soyadı/Ünvanı | Hisse Adedi | Sermaye Payı (TL) | Hisse Oranı (%) |
|--|------------------------|-------------------------|-----------------|
| Doğuş Holding A.Ş. | 85.731.576.189 | 857.315.761,89 | 20,4123 |
| Doğuş Araştırma Geliştirme ve Müşavirlik Hiz A.Ş | 15.955.423.702 | 159.554.237,02 | 3,7989 |
| Doğuş Nakliyat ve Tic A.Ş | 60.654.629 | 606.546,29 | 0,0144 |
| BBVA(BANCO BİLBAO VIZCAYA ARGENTARIA S.A) | 105.042.000.000 | 1.050.420.000,00 | 25,0100 |
| Diğer Ortaklar | | | |
| Borsada İşlem Gören | 213.122.610.787 | 2.131.226.107,87 | 50,7435 |
| Borsada İşlem Görmeyen | 87.734.693 | 877.346,93 | 0,0209 |
| TOPLAM | 420.000.000.000 | 4.200.000.000,00 | 100,0000 |

YENİ ŞEKİL:

Bankanın 25.11.2013 tarihi itibariyle ortaklık yapısı aşağıdaki gibidir;

| Ortağın Adı-Soyadı/Ünvanı | Hisse Adedi | Sermaye Payı (TL) | Hisse Oranı (%) |
|--|------------------------|-------------------------|-----------------|
| Doğuş Holding A.Ş. | 85.731.576.189 | 857.315.761,89 | 20,41 |
| Doğuş Araştırma Geliştirme ve Müşavirlik Hiz A.Ş | 15.955.423.702 | 159.554.237,02 | 3,80 |
| Doğuş Nakliyat ve Tic A.Ş | 60.654.629 | 606.546,29 | 0,01 |
| BBVA (BANCO BİLBAO VIZCAYA ARGENTARIA S.A) | 105.042.000.000 | 1.050.420.000,00 | 25,01 |
| Diğer Ortaklar | | | |
| Borsada İşlem Gören | 213.179.375.728 | 2.131.793.757,28 | 50,76 |
| Borsada İşlem Görmeyen | 30.969.752 | 309.697,52 | 0,01 |
| TOPLAM | 420.000.000.000 | 4.200.000.000,00 | 100 |

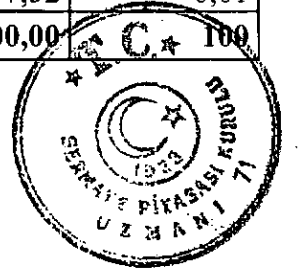

20 Aralık 2013

GARANTİ BANKASI
MENKUL DEĞERLER A.Ş.
Nispetiye Mahallesi, Teşecik Yolu
Demirkent Sok. No: 34/37
Beşiktaş - İSTANBUL

Türkiye Garanti Bankası A.Ş.
Genel Müdürük

- Madde 2.1. İhraççının varantlara ilişkin yükümlülüklerini yerine getirme gücünü etkileyebilecek riskler aşağıdaki şekilde güncellenmiştir.

ESKİ ŞEKLİ:

İhraçya Verilen Derecelendirme Notları

| Fitch Ratings | | |
|-------------------------|----------|--|
| Ulusal | AAA(tur) | En yüksek kredi kalitesidir. 'AAA' notu, en düşük kredi riski beklentisini belirlemektedir. Sadece istisnai finans kapasitesi bulunan ve ödeme taahhütünü zamanında yerine getirenlere işaret eder. Bu finans kapasitesinin, değişen iş ve ekonomik gelişmelerden etkilenmesi beklenmiyor, risk unsurları yok denecek düzeyde. |
| Uzun Vadeli YP temerrüt | BBB | İyi kredi kalitesi. 'BBB' notu güncel olarak düşük kredi riski beklentisini belirlemektedir. Ödeme yükümlülüklerini zamanında karşılama kapasitesi yeterlidir ancak, iş ve ekonomik koşullardaki değişimlerden zarar görebilir. Bu not, kategorisinde, en düşük yatırım notu olarak yer alır. |
| Uzun Vadeli TL temerrüt | BBB | İyi kredi kalitesi. 'BBB' notu güncel olarak düşük kredi riski beklentisini belirlemektedir. Ödeme yükümlülüklerini zamanında karşılama kapasitesi yeterlidir ancak, iş ve ekonomik koşullardaki değişimlerden zarar görebilir. Bu not, kategorisinde, en düşük yatırım notu olarak yer alır. |

| Moody's | | |
|------------------------|--------|--|
| Uzun Vadeli Ulusal | Aa2.tr | Yükümlünün, taahhütleri karşılama yüksek kapasiteye sahip olduğunu ifade eder. |
| Uzun Vadeli YP Mevduat | Ba2 | Ba2 notu yükümlünün kısa dönemde taahhütleri karşılama biraz kırılgan olduğunu ifade eder. Not, yükümlünün iş, ekonomik ve finansal koşullardaki olumsuzluklardan zarar görebileceğini ve taahhütlerin karşılanmasında problem olabileceğini ifade eder. |
| Uzun Vadeli TP Mevduat | Baa2 | Baa2 notu yükümlünün taahhütleri karşılama yeterli kapasiteye sahip olduğunu ifade eder. Ancak bu kapasite, iş ve ekonomik koşullardaki değişimlerden zarar görebilir. |

| Standard & Poors | | |
|------------------|----|---|
| Uzun Vadeli YP | BB | BB notu, yükümlünün taahhütleri ni karşılama kapasite sorunu yaşamadığını, ancak, maruz kaldığı iş, mali ve ekonomik koşullardaki olumsuzluklar nedeniyle söz konusu kapasitesinin yetersiz hale gelebileceğini ifade eder. |
| Uzun Vadeli TL | BB | BB notu, yükümlünün taahhütleri ni karşılama kapasite sorunu yaşamadığını, ancak, maruz kaldığı iş, mali ve ekonomik koşullardaki olumsuzluklar nedeniyle söz konusu kapasitesinin yetersiz hale gelebileceğini ifade eder. |

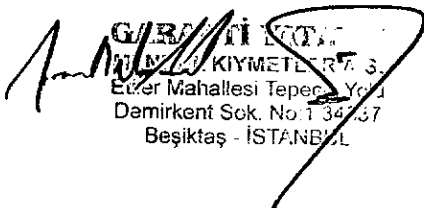
GARANTİ BANKASI A.Ş.
 KURUMSAL KİYMETLER RAH. 3.
 Etiler Mahallesi Tepebaşı Yolu
 Demirkent Sok. No: 134/37
 Beşiktaş - İSTANBUL

20 Aralık 2013

Türkiye Garanti Bankası A.Ş.
 Genel Müdürlük

| JCR Eurasia Rating | | |
|-----------------------------|-----------|--|
| Uzun Vadeli Ulusal | AAA (Trk) | AAA notu yükümlünün, mevcut taahhütleri ni yerine getirmekte en yüksek kapasiteye sahip olduğunu gösterir. |
| Uzun Vadeli Uluslararası YP | BBB- | Yükümlünün, mevcut taahhütlerini yerine getirmekte yeterli kapasiteye sahip olduğunu gösterir. Bununla birlikte, bu kapasitenin, diğer yüksek derecelerle kıyaslandığında, gelecek dönemlerde azalma ihtimali daha fazladır. |
| Uzun Vadeli Uluslararası TP | BBB | Yükümlünün, mevcut taahhütleri ni yerine getirmede yeterli kapasiteye sahip olduğunu gösterir. Bununla birlikte, bu kapasitenin, diğer yüksek derecelerle kıyaslandığında, gelecek dönemlerde azalma ihtimali daha fazladır. |

YENİ ŞEKLİ:

| Fitch Ratings (31 Ekim 2013) | | |
|------------------------------|----------|--|
| Ulusal | AAA(tur) | En yüksek kredi kalitesidir. 'AAA' notu, en düşük kredi riski beklentisini belirlemektedir. Sadece istisnai finans kapasitesi bulunan ve ödeme taahhütünü zamanında yerine getirenlere işaret eder. Bu finans kapasitesinin, değişen iş ve ekonomik gelişmelerden etkilenmesi beklenmiyor, risk unsurları yok denecek düzeyde. |
| Uzun Vadeli YP temerrüt | BBB | İyi kredi kalitesi. 'BBB' notu güncel olarak düşük kredi riski beklentisini belirlemektedir. Ödeme yükümlülüklerini zamanında karşılama kapasitesi yeterlidir ancak, iş ve ekonomik koşullardaki değişimlerden zarar görebilir. Bu not, kategorisinde, en düşük yatırım notu olarak yer alır. |
| Uzun Vadeli TL temerrüt | BBB | İyi kredi kalitesi. 'BBB' notu güncel olarak düşük kredi riski beklentisini belirlemektedir. Ödeme yükümlülüklerini zamanında karşılama kapasitesi yeterlidir ancak, iş ve ekonomik koşullardaki değişimlerden zarar görebilir. Bu not, kategorisinde, en düşük yatırım notu olarak yer alır. |

| Moody's (26 Kasım 2013) | | |
|-------------------------|--------|---|
| Uzun Vadeli Ulusal | Aa2.tr | Yükümlünün, taahhütleri karşılama yüksek kapasiteye sahip olduğunu ifade eder. |
| Uzun Vadeli YP Mevduat | Baa3 | Baa3 notu yükümlünün kısa dönemde taahhütleri karşılama biraz kırılgan olduğunu ifade eder. Not, yükümlünün iş, ekonomik ve finansal koşullardaki olumsuzluklardan zarar görebileceğini ve taahhütlerin karşılanmasında problem olabileceğini ifade eder. |
| Uzun Vadeli TP Mevduat | Baa2 | Baa2 notu yükümlünün taahhütleri karşılama yeterli kapasiteye sahip olduğunu ifade eder. Ancak bu kapasite, iş ve ekonomik koşullardaki değişimlerden zarar görebilir. |

20 Aralık 2013

| Standard & Poor's (12 Haziran 2013) | | |
|-------------------------------------|-----|--|
| Uzun Vadeli YP | BB+ | BB+ notu yükümlünün kısa dönemde taahhütleri karşılama biraz kırılgan olduğunu ifade eder. Not, yükümlünün iş, ekonomik ve finansal koşullardaki olumsuzluklardan zarar görebileceğini ve taahhütlerin karşılanmasında problem olabileceğini ifade eder. |
| Uzun Vadeli TL | BB+ | BB+ notu yükümlünün taahhütleri karşılama yeterli kapasiteye sahip olduğunu ifade eder. Ancak bu kapasite, iş ve ekonomik koşullardaki değişimlerden zarar görebilir. |

GARANTİ YATIRIM MENKUL DEĞERLER A.Ş.
 Nispetiye Mahallesi Tepecik Yolu
 Demirkent Sok. No:134/37
 Beşiktaş - İSTANBUL

| JCR Eurasia Rating (20 Haziran 2013) | | |
|--------------------------------------|-----------|--|
| Uzun Vadeli Ulusal | AAA (Trk) | AAA notu yükümlünün, mevcut taahhütlerini yerine getirmekte en yüksek kapasiteye sahip olduğunu gösterir. |
| Uzun Vadeli Uluslararası YP | BBB | Yükümlünün, mevcut taahhütlerini yerine getirmekte yeterli kapasiteye sahip olduğunu gösterir. Bununla birlikte, bu kapasitenin, diğer yüksek derecelerle kıyaslandığında, gelecek dönemlerde azalma ihtimali daha fazladır. |
| Uzun Vadeli Uluslararası TP | BBB+ | Yükümlünün, mevcut taahhütlerini yerine getirmede yeterli kapasiteye sahip olduğunu gösterir. Bununla birlikte, bu kapasitenin, diğer yüksek derecelerle kıyaslandığında, gelecek dönemlerde azalma ihtimali daha fazladır. |

- 3.2. Maddesi ortaklık yapısı aşağıdaki şekilde güncellenmiştir.

ESKİ ŞEKLİ:

Garanti'nin 8 Şubat 2013 itibarıyla ortaklık yapısı aşağıdaki gibidir:

| T. GARANTİ BANKASI A.Ş. ORTAKLIK YAPISI | | | |
|--|------------------------|-------------------------|------------------|
| Ortağın Adı-Soyadı/Ünvanı | Hisse Adedi | Nominal (TL) | Pay % |
| Doğuş Holding A.Ş. | 85.731.576.189 | 857.315.761,89 | 20,4123% |
| Doğuş Araştırma Geliştirme ve Müşavirlik Hiz. A.Ş. | 15.955.423.702 | 159.554.237,02 | 3,7989% |
| Doğuş Nakliyat ve Tic. A.Ş. | 60.654.629 | 606.546,29 | 0,0144% |
| DOĞUŞ GRUBU TOPLAMI | 101.747.654.520 | 1.017.476.545,20 | 24,2256% |
| BBVA (BANCO BILBAO VIZCAYA ARGENTARIA S.A) | 105.042.000.000 | 1.050.420.000,00 | 25,0100% |
| Diğer Ortaklar | 213.210.345.480 | 2.132.103.454,80 | 50,7644% |
| GENEL TOPLAM | 420.000.000.000 | 4.200.000.000,00 | 100,0000% |

YENİ ŞEKİL:

Bankanın 25.11.2013 tarihi itibarıyla ortaklık yapısı aşağıdaki gibidir;

20 Aralık 2013

| Ortağın Adı-Soyadı/Ünvanı | Hisse Adedi | Sermaye Payı (TL) | Hisse Oranı (%) |
|--|------------------------|-------------------------|-----------------|
| Doğuş Holding A.Ş. | 85.731.576.189 | 857.315.761,89 | 20,41 |
| Doğuş Araştırma Geliştirme ve Müşavirlik Hiz A.Ş | 15.955.423.702 | 159.554.237,02 | 3,80 |
| Doğuş Nakliyat ve Tic A.Ş | 60.654.629 | 606.546,29 | 0,01 |
| BBVA (BANCO BILBAO VIZCAYA ARGENTARIA S.A) | 105.042.000.000 | 1.050.420.000,00 | 25,01 |
| Diğer Ortaklar | | | |
| Borsada İşlem Gören | 213.179.375.728 | 2.131.793.757,28 | 50,76 |
| Borsada İşlem Görmeyen | 30.969.752 | 309.697,52 | 0,01 |
| TOPLAM | 420.000.000.000 | 4.200.000.000,00 | 100 |

GARANTİ BANKASI
MENKUL DEĞERLER A.Ş.
Nispetiye Mahallesi Tepebağ Yolu
Demirlikent Sok. No:1, 34371
Beşiktaş - İSTANBUL

- Madde 3.2.1 aşağıdaki şekilde güncellenmiştir

ESKİ ŞEKLİ:

Garanti Bankası'nın 31 Mart 2013 itibarıyla bağlı ortaklıklarına ilişkin bilgiler aşağıda verilmiştir.

Konsolidasyon kapsamındaki bağlı ortaklıklara ilişkin diğer bilgiler

| | Ünvanı | Adres (Şehir/ Ülke) | Ana Ortaklık Banka'nın Pay Oranı-Farklıysa Oy Oranı (%) | Konsolide Edilen Diğer Ortakların Pay Oranı (%) | Konsolidasyon Yöntemi |
|----|-------------------------------------|---------------------|---|---|-----------------------|
| 1 | Garanti Finansal Kiralama AŞ | İstanbul/Türkiye | 99.96 | - | Tam Konsolidasyon |
| 2 | Garanti Faktoring Hizmetleri AŞ | İstanbul/Türkiye | 81.84 | - | Tam Konsolidasyon |
| 3 | Garanti Yatırım Menkul Kıymetler AŞ | İstanbul/Türkiye | 100.00 | - | Tam Konsolidasyon |
| 4 | Garanti Portföy Yönetimi AŞ | İstanbul/Türkiye | 100.00 | - | Tam Konsolidasyon |
| 5 | Garanti Emeklilik ve Hayat AŞ | İstanbul/Türkiye | 84.91 | - | Tam Konsolidasyon |
| 6 | Garanti Bank International NV | Amsterdam/Hollanda | 100.00 | - | Tam Konsolidasyon |
| 7 | Garanti Bank Moscow | Moskova/Rusya | 99.94 | - | Tam Konsolidasyon |
| 8 | Garanti Holding BV (**) | Amsterdam/Hollanda | 100.00 | - | Tam Konsolidasyon |
| 9 | G Netherlands BV | Amsterdam/Hollanda | - | 100.00 | Tam Konsolidasyon |
| 10 | Garanti Bank SA | Bükreş/Romanya | - | 100.00 | Tam Konsolidasyon |
| 11 | Motoractive IFN SA | Bükreş/Romanya | - | 100.00 | Tam Konsolidasyon |
| 12 | Ralfi IFN SA | Bükreş/Romanya | - | 100.00 | Tam Konsolidasyon |
| 13 | Domenia Credit IFN SA | Bükreş/Romanya | - | 100.00 | Tam Konsolidasyon |

| | Aktif Toplamı | Özkaynak | Sabit Varlık Toplamı(*) | Faiz Gelirleri | Menkul Değer Gelirleri | Cari Dönem Kâr/Zararı | Önceki Dönem Kâr/Zararı | Geçerli Dönem Kâr/Zararı |
|----|---------------|-----------|-------------------------|----------------|------------------------|-----------------------|-------------------------|--------------------------|
| 1 | 2,907,170 | 583,788 | 17,144 | 63,128 | - | 22,373 | 5,446 | 150,860 |
| 2 | 1,573,807 | 110,557 | 2,377 | 29,603 | - | 5,546 | 5,994 | 150,860 |
| 3 | 50,515 | 32,779 | 2,549 | 99 | 553 | 349 | (2,205) | 150,860 |
| 4 | 21,895 | 18,977 | 2,186 | 203 | 60 | 775 | 348 | 150,860 |
| 5 | 4,537,583 | 612,574 | 16,599 | 11,531 | 1,909 | 36,326 | 41,857 | - |
| 6 | 10,164,486 | 1,043,032 | 44,847 | 91,055 | 18,651 | 80,906 | 24,020 | 1,125,908 |
| 7 | 737,910 | 172,466 | 41,949 | 8,954 | 4,121 | 4,430 | 3,816 | 218,852 |
| 8 | 742,336 | 742,306 | - | - | - | (5) | (9) | 751,034 |
| 9 | 790,048 | 671,122 | - | 74 | - | (690) | (2,863) | - |
| 10 | 3,220,313 | 460,392 | 46,713 | 50,864 | 4,793 | 19,234 | 9,525 | - |
| 11 | 206,172 | 36,395 | 6,420 | 4,244 | - | 1,581 | 1,255 | - |
| 12 | 178,505 | 22,447 | 2,514 | 8,953 | - | 867 | 1,896 | - |
| 13 | 273,937 | 32,752 | 572 | 3,755 | - | 837 | 914 | - |

GARANTİ YATIRIM MENKUL KİYMETLER A.Ş.
Etiler Mahallesi Tepecik Yolu
Demirkent Sok. No: 1/4337
Beşiktaş - İSTANBUL

(*) Sabit varlık toplamı maddi ve maddi olmayan duran varlıklardan oluşmaktadır.

(**) Garanti Bank Holding BV için yukarıda belirtilen gerçeğe uygun değer, Garanti Holding BV altında konsolide edilen G Netherlands BV, Garanti Bank SA, Motoractive IFN SA, Ralfi IFN SA ve Domenia Credit IFN SA'yı da kapsayan bir değerdir.

YENİ ŞEKLİ:

Garanti Bankası'nın 30 Eylül 2013 itibarıyla bağlı ortaklıklarına ilişkin bilgiler aşağıda verilmiştir.

Konsolidasyon kapsamındaki bağlı ortaklıklara ilişkin diğer bilgiler

| | Ünvanı | Adres (Şehir/ Ülke) | Ana Ortaklık Banka'nın Pay Oranı-Farklıya Oy Oranı (%) | Konsolide Edilen Diğer Ortakların Pay Oranı (%) | Konsolidasyon Yöntemi |
|----|-------------------------------------|---------------------|--|---|-----------------------|
| 1 | Garanti Finansal Kiralama AŞ | İstanbul/Türkiye | 99.96 | - | Tam Konsolidasyon |
| 2 | Garanti Faktoring Hizmetleri AŞ | İstanbul/Türkiye | 81.84 | - | Tam Konsolidasyon |
| 3 | Garanti Yatırım Menkul Kıymetler AŞ | İstanbul/Türkiye | 100.00 | - | Tam Konsolidasyon |
| 4 | Garanti Portföy Yönetimi AŞ | İstanbul/Türkiye | 100.00 | - | Tam Konsolidasyon |
| 5 | Garanti Emeklilik ve Hayat AŞ | İstanbul/Türkiye | 84.91 | - | Tam Konsolidasyon |
| 6 | Garanti Bank International NV | Amsterdam/Hollanda | 100.00 | - | Tam Konsolidasyon |
| 7 | Garanti Bank Moscow | Moskova/Rusya | 99.94 | - | Tam Konsolidasyon |
| 8 | Garanti Holding BV (**) | Amsterdam/Hollanda | 100.00 | - | Tam Konsolidasyon |
| 9 | G Netherlands BV | Amsterdam/Hollanda | - | 100.00 | Tam Konsolidasyon |
| 10 | Garanti Bank SA | Bükreş/Romanya | - | 100.00 | Tam Konsolidasyon |
| 11 | Motoractive IFN SA | Bükreş/Romanya | - | 100.00 | Tam Konsolidasyon |
| 12 | Ralfi IFN SA | Bükreş/Romanya | - | 100.00 | Tam Konsolidasyon |
| 13 | Domenia Credit IFN SA | Bükreş/Romanya | - | 100.00 | Tam Konsolidasyon |

| | Aktif Toplamı | Özkaynak | Sabit Varlık Toplamı (*) | Faiz Gelirleri | Menkul Değer Gelirleri | Cari Dönem Kâr/Zararı | Önceki Dönem Kâr/Zararı | Gerçeğe Uygun Değeri |
|----|---------------|-----------|--------------------------|----------------|------------------------|-----------------------|-------------------------|----------------------|
| 1 | 3,352,427 | 584,700 | 17,866 | 199,244 | - | 55,397 | 45,956 | - |
| 2 | 1,492,411 | 117,912 | 2,866 | 84,991 | - | 12,901 | 16,639 | 137,541 |
| 3 | 56,797 | 36,965 | 2,228 | 267 | 2,937 | 6,915 | (2,121) | - |
| 4 | 25,233 | 20,887 | 1,825 | 710 | 149 | 2,686 | 2,496 | - |
| 5 | 5,103,852 | 681,811 | 18,344 | 35,610 | 4,288 | 105,716 | 102,558 | - |
| 6 | 11,586,781 | 1,272,896 | 56,445 | 279,997 | 50,825 | 171,878 | 91,357 | 1,341,771 |
| 7 | 977,071 | 189,414 | 44,181 | 28,114 | 13,555 | 11,617 | 12,144 | 246,458 |
| 8 | 876,107 | 876,093 | - | 5 | - | (97) | (98) | 905,078 |
| 9 | 933,125 | 790,494 | - | 263 | - | 5,393 | (5,943) | - |
| 10 | 4,190,668 | 571,544 | 50,699 | 176,612 | 15,244 | 58,114 | 17,826 | - |
| 11 | 250,869 | 42,635 | 9,882 | 14,943 | - | 6,190 | 3,884 | - |
| 12 | 214,388 | 25,851 | 2,683 | 32,349 | - | 4,505 | 3,846 | - |
| 13 | 319,306 | 37,527 | 661 | 12,825 | - | 2,057 | 3,414 | - |

(*) Sabit varlık toplamı maddi ve maddi olmayan duran varlıklardan oluşmaktadır.

(**) Garanti Bank Holding BV için yukarıda belirtilen gerçeğe uygun değer, Garanti Holding BV altında konsolide edilen G Netherlands BV, Garanti Bank SA, Motoractive IFN SA, Ralfi IFN SA ve Domenia Credit IFN SA'yı da kapsayan bir değerdir.

20 Aralık 2013

GARANTİ YATIRIM MENKUL DEĞERLER A.Ş.
Etiler Mahallesi Tepecik Yolu
Demir Kent Sok. No:134/37
Beşiktaş - İSTANBUL

Türkiye Garanti Bankası A.Ş.
Genel Müdürlük

- Madde 4. Seçilmiş Finansal Bilgiler aşağıdaki şekilde güncellenmiştir.

ESKİ ŞEKLİ:

Bilanço

| Türkiye Garanti Bankası Anonim Şirketi ve Finansal Kuruluşları | | | | | | | | | |
|--|---------------------------|---------------|----------------|----------------------------|---------------|----------------|----------------|---------------|----------------|
| Konsolide Bilanço - Milyon Türk Lirası | | | | | | | | | |
| | Sınırlı Denetimden Geçmiş | | | Bağımsız Denetimden Geçmiş | | | | | |
| | 31 Mart 2013 | | | 31 Aralık 2012 | | | 31 Aralık 2011 | | |
| Aktif Kalemler | TP | YP | Toplam | TP | YP | Toplam | TP | YP | Toplam |
| Nakit Değerler ve Merkez Bankası | 1.271 | 16.541 | 17.812 | 1.294 | 14.879 | 16.173 | 1.589 | 6.723 | 8.312 |
| Gerçeğe Uygun Değ. Farkı K/Z Yans. FV (Net) | 955 | 435 | 1.390 | 756 | 451 | 1.207 | 493 | 1.481 | 1.974 |
| Bankalar | 2.029 | 7.119 | 9.148 | 2.473 | 7.690 | 10.163 | 2.422 | 14.295 | 16.717 |
| Para Piyasalarından Alacaklar | - | - | - | 1 | - | 1 | 7 | - | 7 |
| Satılmaya Hazır Finansal Varlıklar (Net) | 36.156 | 3.729 | 39.885 | 34.922 | 3.573 | 38.495 | 27.280 | 3.875 | 31.155 |
| Krediler ve Alacaklar | 62.369 | 42.459 | 104.828 | 58.546 | 41.577 | 100.123 | 50.244 | 40.490 | 90.734 |
| Faktoring Alacakları | 1.260 | 252 | 1.512 | 1.546 | 288 | 1.834 | 1.080 | 169 | 1.249 |
| Vadeye Kadar Elde Tutulacak FV (Net) | 923 | - | 923 | 921 | 446 | 1.367 | 3.176 | 1.611 | 4.787 |
| Kiralama İşlemlerinden Alacaklar | 887 | 2.028 | 2.915 | 858 | 2.011 | 2.869 | 703 | 1.967 | 2.670 |
| İştirakler (Net) | 21 | - | 21 | 21 | - | 21 | 20 | - | 20 |
| Bağlı Ortaklıklar (Net) | 152 | 1 | 153 | 146 | 1 | 147 | 130 | 1 | 131 |
| Riskten Korunma Amaçlı Türev Finansal Varlıklar | 2 | - | 2 | - | - | - | - | 129 | 129 |
| Maddi Duran Varlıklar | 1.189 | 137 | 1.326 | 1.181 | 137 | 1.318 | 1.273 | 153 | 1.426 |
| Maddi Olmayan Duran Varlıklar (Net) | 78 | 7 | 85 | 77 | 6 | 83 | 76 | 8 | 84 |
| Yatırım Amaçlı Gayrimenkuller (Net) | 127 | - | 127 | 128 | - | 128 | - | - | 20 Aralık 2013 |
| Vergi Varlığı | 184 | 26 | 210 | 218 | 19 | 237 | 119 | 41 | 160 |
| Satış Amaçlı Elde Tutulan ve Durdurulan Faaliyetlere İlişkin Duran Varlıklar (Net) | 151 | 4 | 155 | 128 | 4 | 132 | 123 | | |
| Diğer Aktifler | 5.101 | 205 | 5.306 | 5.285 | 196 | 5.481 | 3.611 | | |
| Aktif Toplamı | 112.855 | 72.943 | 185.798 | 108.501 | 71.278 | 179.779 | 92.346 | 71.129 | 163.475 |
| Pasif Kalemler | TP | YP | Toplam | TP | YP | Toplam | TP | YP | Toplam |
| Mevduat | 56.474 | 48.355 | 104.829 | 49.902 | 47.876 | 97.778 | 47.648 | 45.588 | 93.236 |
| Alım Satım Amaçlı Türev Fin. Borç. | 429 | 409 | 838 | 597 | 330 | 927 | 507 | 704 | 1.211 |
| Alınan Krediler | 5.715 | 19.850 | 25.565 | 5.578 | 20.166 | 25.744 | 5.605 | 18.570 | 24.175 |
| Para Piyasalarına | 10.143 | 1.693 | 11.836 | 12.246 | 1.861 | 14.107 | 18.341 | 3.398 | 11.739 |

GAZİANCI
MUTFAK
Etiler Mahallesi Tepeköy Yolu
Demirkent Sok. No 13/337
Besiktas - İSTANBUL

Türkiye Garanti Bankası A.Ş.
Genel Müdürlük

| | | | | |
|---|-------|-------|-------|-------|
| 10. Diğer Faaliyet Giderleri (-) | 1.022 | 945 | 4.056 | 3.710 |
| 11. Net Faaliyet Karı / Zararı (7-9-10) | 1.539 | 1.205 | 4.311 | 4.270 |
| 12. Özkaynak Yöntemi Uygulanan Ortaklıklardan K/Z | - | - | - | 6 |
| 13. Sürdürülen Faaliyetler Vergi Öncesi K / Z (11+12) | 1.539 | 1.205 | 4.311 | 4.276 |
| 14. Sürdürülen Faaliyetler Vergi Karşılığı (+) | 358 | 243 | 949 | 930 |
| 15. Net Dönem Karı / Zararı (13+14) | 1.181 | 962 | 3.362 | 3.346 |

Sermaye Yeterlilik Standart Oranına İlişkin Bilgiler

| (Milyon TL) | 31.03.2013(*) | 31.12.2012(*) | 31.12.2011 |
|---|----------------|----------------|----------------|
| Ana Sermaye | | | |
| Ödenmiş Sermaye | 4.197 | 4.197 | 4.199 |
| Ödenmiş Sermaye Enflasyon Düzeltme Farkı | 773 | 773 | 773 |
| Hisse Senedi İhraç Primleri | 12 | 12 | 12 |
| Yedek Akçeler | 11.329 | 11.308 | 8.771 |
| Kâr | 4.487 | 3.334 | 3.326 |
| Serbest Karşılıkların Ana Sermayenin %25'ine Kadar Olan Kısmı | 395 | 450 | 450 |
| İştirak ve Bağlı Ortaklık Hisseleri ile Gayrimenkul Satış Kazançları | 762 | 762 | 597 |
| Azınlık Payları | 148 | 140 | 112 |
| Faaliyet Kiralaması Geliştirme Maliyetleri (-) | 103 | 110 | 133 |
| Maddi Olmayan Duran Varlıklar (-) | 78 | 76 | 78 |
| Konsolidasyon Şerefiyesi (Net) (-) | 6 | 6 | 6 |
| Ana Sermaye Toplamı | 21.916 | 20.784 | 18.023 |
| Katkı Sermaye | | | |
| Genel Karşılıklar | 1.438 | 1.342 | 1.067 |
| Gayrimenkuller Yeniden Değerleme Değer Artışı Tutarının %45'i | 1 | 1 | 1 |
| İştirakler, Bağlı Ortaklıklar Ve Birlikte Kontrol Edilen Ortaklıklar (İş Ortakları) Bedelsiz Hisseleri | 1 | 1 | 1 |
| İkincil Sermaye Benzeri Borçlar | 114 | 116 | 1.082 |
| Menkul Değerler Değer Artış Fonu Tutarının %45'i | 368 | 492 | 2 |
| Diğer Yedekler | 34 | 33 | 14 |
| Katkı Sermaye Toplamı | 1.956 | 1.985 | 2.167 |
| Sermaye | 23.872 | 22.769 | 20.190 |
| Sermayeden İndirilen Değerler | | | |
| Konsolidasyon Dışı Finansal Ortaklık Payları | - | - | 2 |
| Bankalara, Finansal Kuruluşlara (Yurt İçi, Yurt Dışı) Veya Nitelikli Pay Sahiplerine Kullandırılan İkincil Sermaye Benzeri Borç Niteliğini Haiz Krediler ile Bunlardan Satın Alınan Birincil Veya İkincil Sermaye Benzeri Borç Niteliğini Haiz Borçlanma Araçları | 56 | 42 | - |
| Özsermaye Yöntemi Kullanılmış Finansal Ortaklık Payları | - | - | - |
| Gayrimenkullerinin Net Defter Değerleri Özkaynaklarının %50'sini Aşan Kısmı İle 5 Yıldan Fazla Tutulan Elden Çıkarılacak Gayrimenkuller | 34 | 35 | 28 |
| Diğer | 94 | 93 | 50 |
| Sermayeden İndirilen Değerler Toplamı | 184 | 170 | 80 |
| Toplam Özkaynak | 23.688 | 22.599 | 20.110 |
| Kredi Riskine Esas Tutar (KRET) | 123.693 | 117.709 | 107.809 |
| Piyasa Riskine Esas Tutar (PRET) | 1.928 | 1.770 | 6.822 |
| Operasyonel Riske Esas Tutar (ORET) | 15.116 | 14.470 | 12.982 |
| Sermaye Yeterlilik Oranı | %16,83 | %16,87 | %15,76 |

(*) Bankaların Sermaye Yeterliliğinin Ölçülmesine ve Değerlendirilmesine İlişkin Yönetmelik 28 Haziran 2012 tarihinde 28337 sayılı Resmi Gazete'de yayımlanmıştır ve 1 Temmuz 2012 tarihi itibarıyla geçerlidir. Bu nedenle 31 Aralık 2012 ve sonrasında dönemler için hazırlanan sermaye yeterlilik rasyoları 31 Aralık 2011 dönemi ile karşılaştırılabilir değildir.

MUSTAFA KEMAL
Kurumsal İnançlı Tepeköy Çolu
Demirkent Sok. No: 337
Beşiktaş - İSTANBUL

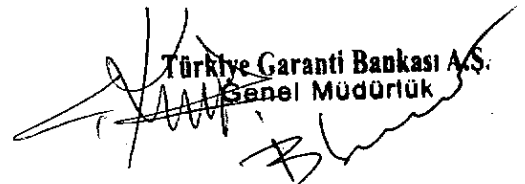

Türkiye Garanti Bankası A.Ş.
Genel Müdürlük

| | | | | | | | | | |
|---|----------------|---------------|----------------|----------------|---------------|----------------|---------------|---------------|----------------|
| Borçlar | | | | | | | | | |
| İhraç Edilen Menkul Kıymetler | 3.232 | 3.949 | 7.181 | 2.168 | 3.909 | 6.077 | 2.139 | 1.603 | 3.742 |
| Muhtelif Borçlar | 7.879 | 488 | 8.367 | 7.578 | 485 | 8.063 | 5.837 | 222 | 6.059 |
| Diğer Yabancı Kaynaklar | 520 | 550 | 1.070 | 1.661 | 416 | 2.077 | 705 | 1.193 | 1.898 |
| Kiralama İşlemlerinden Borçlar | - | - | - | - | - | - | - | - | - |
| Riskten Korunma Amaçlı Türev Finansal Borçlar | - | - | - | - | - | - | - | 1 | 1 |
| Karşılıklar | 2.861 | 90 | 2.951 | 2.500 | 96 | 2.596 | 1.995 | 107 | 2.102 |
| Vergi Borcu | 425 | 36 | 461 | 557 | 47 | 604 | 286 | 4 | 290 |
| Sermaye Benzeri Krediler | - | 115 | 115 | - | 149 | 149 | - | 1.122 | 1.122 |
| Özkaynaklar | 22.400 | 185 | 22.585 | 21.466 | 191 | 21.657 | 17.877 | 23 | 17.900 |
| Pasif Toplamı | 110.078 | 75.720 | 185.798 | 104.253 | 75.526 | 179.779 | 90.940 | 72.535 | 163.475 |

Gelir Tablosu

| Türkiye Garanti Bankası Anonim Şirketi ve Finansal Kuruluşları | | | | |
|--|------------------------------------|-------------------------|----------------------------|-------------------------|
| Konsolide Bilanço - Milyon Türk Lirası | | | | |
| Gelir ve Gider Kalemleri | Sınırlı Bağımsız Denetimden Geçmiş | | Bağımsız Denetimden Geçmiş | |
| | 01.01.2013 / 31.03.2013 | 01.01.2012 / 31.03.2012 | 01.01.2012 / 31.12.2012 | 01.01.2011 / 31.12.2011 |
| 1. Faiz Gelirleri | 3.507 | 3.458 | 13.826 | 11.408 |
| 1.1 Kredilerden Alınan Faizler | 2.311 | 2.174 | 9.034 | 7.152 |
| 1.2 Zorunlu Karşılıklardan Alınan Faizler | 1 | 1 | 4 | 4 |
| 1.3 Bankalardan Alınan Faizler | 52 | 69 | 273 | 276 |
| 1.4 Para Piyasası İşlemlerinden Alınan Faizler | 1 | 1 | 4 | 5 |
| 1.5 Menkul Değerlerden Alınan Faizler | 1.012 | 1.127 | 4.003 | 3.677 |
| 1.5.1 Alım Satım Amaçlı Finansal Varlıklardan | 12 | 10 | 37 | 35 |
| 1.5.2 Satılmaya Hazır Finansal Varlıklardan | 979 | 990 | 3.663 | 3.070 |
| 1.5.3 Vadeye Kadar Elde Tutulacak Yatırımlardan | 21 | 127 | 303 | 572 |
| 1.6 Finansal Kiralama Gelirleri | 67 | 49 | 240 | 186 |
| 1.7 Diğer Faiz Gelirleri | 63 | 37 | 268 | 108 |
| 2. Faiz Giderleri | 1.520 | 1.961 | 7.406 | 6.149 |
| 2.1 Mevduata Verilen Faizler | 1.013 | 1.359 | 5.201 | 4.152 |
| 2.2 Kullanılan Kredilere Verilen Faizler | 238 | 266 | 1.069 | 1.069 |
| 2.3 Para Piyasası İşlemlerine Verilen Faizler | 170 | 202 | 803 | 740 |
| 2.4 İhraç Edilen Menkul Kıymetlere Verilen Faizler | 92 | 192 | 321 | 177 |
| 2.5 Diğer Faiz Giderleri | 7 | 32 | 10 | 11 |
| 3. Net Faiz Geliri/Gideri (I-II) | 1.987 | 1.497 | 6.420 | 5.259 |
| 4. Net Ücret ve Komisyon Gelirleri/Giderleri | 663 | 541 | 2.371 | 2.129 |
| 4.1 Alınan Ücret ve Komisyonlar | 774 | 655 | 2.579 | 2.533 |
| 4.2 Verilen Ücret ve Komisyonlar | 111 | 114 | 208 | 404 |
| 5. Temettü Gelirleri | 3 | 3 | 3 | 5 |
| 6. Ticari Kar / Zarar (Net) | 236 | 73 | 605 | 353 |
| 7. Diğer Faaliyet Gelirleri | 252 | 169 | 662 | 1.154 |
| 8. Faaliyet Gelirleri /Giderleri Toplamı (3+4+5+6+7) | 3.141 | 2.280 | 9.761 | 8.900 |
| 9. Kredi ve Diğer Alacaklar Değer Düşüş Karşılığı (-) | 580 | 130 | 1.394 | 920 |

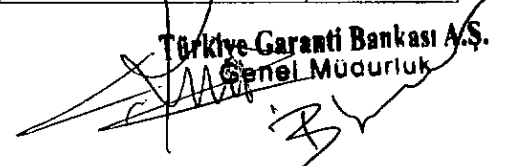
 GENEL MÜDÜRLÜK
 Demirkent Sok. No 1
 Beşiktaş - İSTANBUL

 Türkiye Garanti Bankası A.Ş.
 Genel Müdürlük

YENİ ŞEKLİ:

Bilanço

| Türkiye Garanti Bankası Anonim Şirketi ve Finansal Kuruluşları | | | | | | | | | |
|--|------------------------------------|---------------|----------------|----------------------------|---------------|----------------|----------------|---------------|----------------|
| Konsolide Bilanço - Milyon Türk Lirası | | | | | | | | | |
| | Sınırlı Bağımsız Denetimden Geçmiş | | | Bağımsız Denetimden Geçmiş | | | | | |
| | 30 Eylül 2013 | | | 31 Aralık 2012 | | | 31 Aralık 2011 | | |
| Aktif Kalemler | TP | YP | Toplam | TP | YP | Toplam | TP | YP | Toplam |
| Nakit Değerler ve Merkez Bankası | 2.064 | 21.543 | 23.607 | 1.294 | 14.879 | 16.173 | 1.589 | 6.723 | 8.312 |
| Gerçeğe Uygun Değ. Farkı K/Z Yans. FV (Net) | 1.125 | 652 | 1.777 | 756 | 451 | 1.207 | 493 | 1.481 | 1.974 |
| Bankalar | 1.933 | 9.528 | 11.461 | 2.473 | 7.690 | 10.163 | 2.422 | 14.295 | 16.717 |
| Para Piyasalarından Alacaklar | 3 | 137 | 140 | 1 | - | 1 | 7 | - | 7 |
| Satılmaya Hazır Finansal Varlıklar (Net) | 21.097 | 4.059 | 25.156 | 34.922 | 3.573 | 38.495 | 27.280 | 3.875 | 31.155 |
| Krediler ve Alacaklar | 71.960 | 50.555 | 122.515 | 58.546 | 41.577 | 100.123 | 50.244 | 40.490 | 90.734 |
| Faktoring Alacakları | 1.196 | 280 | 1.476 | 1.546 | 288 | 1.834 | 1.080 | 169 | 1.249 |
| Vadeye Kadar Elde Tutulacak FV (Net) | 12.326 | 269 | 12.595 | 921 | 446 | 1.367 | 3.176 | 1.611 | 4.787 |
| Kiralama İşlemlerinden Alacaklar | 991 | 2.440 | 3.431 | 858 | 2.011 | 2.869 | 703 | 1.967 | 2.670 |
| İştirakler (Net) | 37 | - | 37 | 21 | - | 21 | 20 | - | 20 |
| Bağlı Ortaklıklar (Net) | 114 | 1 | 115 | 146 | 1 | 147 | 130 | 1 | 131 |
| Riskten Korunma Amaçlı Türev Finansal Varlıklar | 37 | - | 37 | - | - | - | - | 129 | 129 |
| Maddi Duran Varlıklar | 1.206 | 154 | 1.360 | 1.181 | 137 | 1.318 | 1.273 | 153 | 1.426 |
| Maddi Olmayan Duran Varlıklar (Net) | 72 | 11 | 83 | 77 | 6 | 83 | 76 | 8 | 84 |
| Yatırım Amaçlı Gayrimenkuller (Net) | 123 | - | 123 | 128 | - | 128 | - | - | - |
| Vergi Varlığı | 196 | 44 | 240 | 218 | 19 | 237 | 119 | 41 | 160 |
| Satış Amaçlı Elde Tutulan ve Durdurulan Faaliyetlere İlişkin Duran Varlıklar (Net) | 145 | 3 | 148 | 128 | 4 | 132 | 123 | 5 | 128 |
| Diğer Aktifler | 6.754 | 376 | 7.130 | 5.285 | 196 | 5.481 | 3.611 | 181 | 3.792 |
| Aktif Toplamı | 121.379 | 90.052 | 211.431 | 108.501 | 71.278 | 179.779 | 92.346 | 71.129 | 163.475 |
| Pasif Kalemler | | | | | | | | | |
| Mevduat | 62.178 | 57.590 | 119.768 | 49.902 | 47.876 | 97.778 | 47.698 | 45.588 | 93.286 |
| Alım Satım Amaçlı Türev Fin. Borç. | 764 | 364 | 1.128 | 597 | 330 | 927 | 507 | 704 | 1.211 |
| Alınan Krediler | 6.347 | 22.230 | 28.577 | 5.578 | 20.166 | 25.744 | 5.806 | 18.570 | 24.376 |
| Para Piyasalarına Borçlar | 9.105 | 3.638 | 12.743 | 12.246 | 1.861 | 14.107 | 8.349 | 3.898 | 12.247 |
| İhraç Edilen Menkul Kıymetler | 4.049 | 6.172 | 10.221 | 2.168 | 3.909 | 6.077 | 2.139 | 4.603 | 6.742 |
| Muhtelif Borçlar | 9.225 | 477 | 9.702 | 7.578 | 485 | 8.063 | 5.837 | 222 | 6.059 |
| Diğer Yabancı Kaynaklar | 2.232 | 651 | 2.883 | 1.661 | 416 | 2.077 | 705 | 1.193 | 1.898 |
| Kiralama İşlemlerinden Borçlar | - | 1 | 1 | - | - | - | - | - | - |
| Riskten Korunma Amaçlı Türev Finansal Borçlar | - | 2 | 2 | - | - | - | - | 1 | 1 |

GARANTİ BANKASI A.Ş.
MÜHÜR
Demirkent Sok. No 1
Beşiktaş - İSTANBUL

20 Aralık 2013
Türkiye Garanti Bankası A.Ş.
Genel Müdürlük

| | | | | | | | | | |
|--------------------------|----------------|---------------|----------------|----------------|---------------|----------------|---------------|---------------|----------------|
| Karşılıklar | 3.132 | 111 | 3.243 | 2.500 | 96 | 2.596 | 1.995 | 107 | 2.102 |
| Vergi Borcu | 408 | 42 | 450 | 557 | 47 | 604 | 286 | 4 | 290 |
| Sermaye Benzeri Krediler | - | 135 | 135 | - | 149 | 149 | - | 1.122 | 1.122 |
| Özkaynaklar | 22.452 | 126 | 22.578 | 21.466 | 191 | 21.657 | 17.877 | 23 | 17.900 |
| Pasif Toplamı | 119.892 | 91.539 | 211.431 | 104.253 | 75.526 | 179.779 | 90.940 | 72.535 | 163.475 |

Gelir Tablosu

| Türkiye Garanti Bankası Anonim Şirketi ve Finansal Kuruluşları Konsolide Bilanço - Milyon Türk Lirası | | | | |
|--|------------------------------------|-------------------------|----------------------------|-------------------------|
| Gelir ve Gider Kalemleri | Sınırlı Bağımsız Denetimden Geçmiş | | Bağımsız Denetimden Geçmiş | |
| | 01.01.2013 / 30.09.2013 | 01.01.2012 / 30.09.2012 | 01.01.2012 / 31.12.2012 | 01.01.2011 / 31.12.2011 |
| 1. Faiz Gelirleri | 10.267 | 10.138 | 13.826 | 11.408 |
| 1.1 Kredilerden Alınan Faizler | 7.114 | 6.694 | 9.034 | 7.152 |
| 1.2 Zorunlu Karşılıklardan Alınan Faizler | 2 | 3 | 4 | 4 |
| 1.3 Bankalardan Alınan Faizler | 144 | 210 | 273 | 276 |
| 1.4 Para Piyasası İşlemlerinden Alınan Faizler | 2 | 3 | 4 | 5 |
| 1.5 Menkul Değerlerden Alınan Faizler | 2.612 | 2.866 | 4.003 | 3.677 |
| 1.5.1 Alım Satım Amaçlı Finansal Varlıklardan | 33 | 30 | 37 | 35 |
| 1.5.2 Satılmaya Hazır Finansal Varlıklardan | 2.358 | 2.559 | 3.663 | 3.070 |
| 1.5.3 Vadeye Kadar Elde Tutulacak Yatırımlardan | 221 | 277 | 303 | 572 |
| 1.6 Finansal Kiralama Gelirleri | 212 | 175 | 240 | 186 |
| 1.7 Diğer Faiz Gelirleri | 181 | 187 | 268 | 108 |
| 2. Faiz Giderleri | 4.851 | 5.782 | 7.406 | 6.149 |
| 2.1 Mevduata Verilen Faizler | 3.341 | 4.069 | 5.201 | 4.152 |
| 2.2 Kullanılan Kredilere Verilen Faizler | 744 | 802 | 1.069 | 1.069 |
| 2.3 Para Piyasası İşlemlerine Verilen Faizler | 415 | 670 | 803 | 740 |
| 2.4 İhraç Edilen Menkul Kıymetlere Verilen Faizler | 332 | 231 | 321 | 177 |
| 2.5 Diğer Faiz Giderleri | 19 | 10 | 12 | 11 |
| 3. Net Faiz Geliri/Gideri (I-II) | 5.416 | 4.356 | 6.420 | 5.259 |
| 4. Net Ücret ve Komisyon Gelirleri/Giderleri | 2.022 | 1.580 | 2.071 | 2.129 |
| 4.1 Alınan Ücret ve Komisyonlar | 2.415 | 1.970 | 2.579 | 2.533 |
| 4.2 Verilen Ücret ve Komisyonlar | 391 | 390 | 508 | 404 |
| 5. Temettü Gelirleri | 10 | 3 | 3 | 5 |
| 6. Ticari Kar / Zarar (Net) | 422 | 2.012 | 2.605 | 353 |
| 7. Diğer Faaliyet Gelirleri | 642 | 502 | 562 | 1.154 |
| 8. Faaliyet Gelirleri /Giderleri Toplamı (3+4+5+6+7) | 8.512 | 7.053 | 9.761 | 8.900 |
| 9. Kredi ve Diğer Alacaklar Değer Düşüş Karşılığı (-) | 1.224 | 809 | 913 | 920 |
| 10. Diğer Faaliyet Giderleri (-) | 3.513 | 2.922 | 3.056 | 3.710 |
| 11. Net Faaliyet Karı / Zararı (7-9-10) | 3.775 | 3.322 | 4.311 | 4.270 |
| 12. Özkaynak Yöntemi Uygulanan Ortaklıklardan K/Z | - | - | - | 6 |
| 13. Sürdürülen Faaliyetler Vergi Öncesi K / Z (11+12) | 3.775 | 3.322 | 4.311 | 4.276 |
| 14. Sürdürülen Faaliyetler Vergi Karşılığı (+) | 880 | 716 | 949 | 930 |
| 15. Net Dönem Karı / Zararı (13+14) | 2.895 | 2.606 | 3.362 | 3.346 |

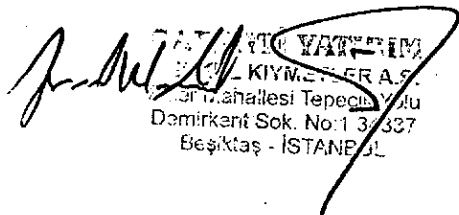

MUSTAFA KEMAL

 KİMYE VE İNŞAAT

 Demirkent Sok. No:1 34337

 Beşiktaş - İSTANBUL

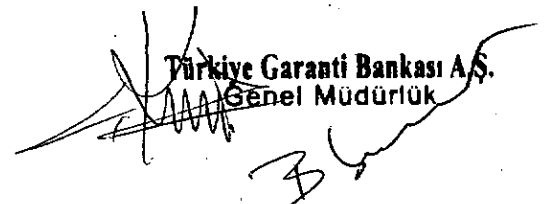

Türkiye Garanti Bankası A.Ş.

Genel Müdürlük

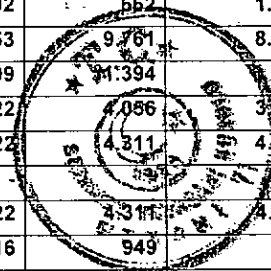

Sermaye Yeterlilik Standart Oranına İlişkin Bilgiler

| (Milyon TL) | 30.09.2013(*) | 31.12.2012(*) | 31.12.2011 |
|---|----------------|----------------|----------------|
| Ana Sermaye | | | |
| Ödenmiş Sermaye | 4.200 | 4.197 | 4.199 |
| Ödenmiş Sermaye Enflasyon Düzeltme Farkı | 773 | 773 | 773 |
| Hisse Senedi İhraç Primleri | 12 | 12 | 12 |
| Yedek Akçeler | 14.614 | 11.308 | 8.771 |
| Kâr | 2.875 | 3.334 | 3.326 |
| Serbest Karşılıkların Ana Sermayenin %25'ine Kadar Olan Kısmı | 390 | 450 | 450 |
| İştirak ve Bağlı Ortaklık Hisseleri ile Gayrimenkul Satış Kazançları | 172 | 762 | 597 |
| Azınlık Payları | 158 | 140 | 112 |
| Faaliyet Kiralaması Geliştirme Maliyetleri (-) | 98 | 110 | 133 |
| Maddi Olmayan Duran Varlıklar (-) | 76 | 76 | 78 |
| Konsolidasyon Şerefiyesi (Net) (-) | 6 | 6 | 6 |
| Ana Sermaye Toplamı | 23.014 | 20.784 | 18.023 |
| Katkı Sermaye | | | |
| Genel Karşılıklar | 1.776 | 1.342 | 1.067 |
| Gayrimenkuller Yeniden Değerleme Değer Artışı Tutarının %45'i | 1 | 1 | 1 |
| İştirakler, Bağlı Ortaklıklar Ve Birlikte Kontrol Edilen Ortaklıklar (İş Ortakları) Bedelsiz Hisseleri | 1 | 1 | 1 |
| İkincil Sermaye Benzeri Borçlar | 135 | 116 | 1.082 |
| Menkul Değerler Değer Artış Fonu Tutarının %45'i | (390) | 492 | 2 |
| Diğer Yedekler | 119 | 33 | 14 |
| Katkı Sermaye Toplamı | 1.642 | 1.985 | 2.167 |
| Sermaye | 24.656 | 22.769 | 20.190 |
| Sermayeden İndirilen Değerler | | | |
| Konsolidasyon Dışı Finansal Ortaklık Payları | - | - | 2 |
| Bankalara, Finansal Kuruluşlara (Yurt İçi, Yurt Dışı) Veya Nitelikli Pay Sahiplerine Kullanılan İkincil Sermaye Benzeri Borç Niteliğindeki Haiz Krediler ile Bunlardan Satın Alınan Birincil Veya İkincil Sermaye Benzeri Borç Niteliğini Haiz Borçlanma Araçları | 63 | 42 | - |
| Özsermaye Yöntemi Kullanılmış Finansal Ortaklık Payları | - | - | - |
| Gayrimenkullerinin Net Defter Değerleri Özkaynaklarının %50'sini Aşan Kısmı ile 5 Yıldan Fazla Tutulan Elden Çıkarılacak Gayrimenkuller | 33 | 35 | 28 |
| Diğer | 36 | 93 | 50 |
| Sermayeden İndirilen Değerler Toplamı | 132 | 170 | 80 |
| Toplam Özkaynak | 24.524 | 22.599 | 20.110 |
| Kredi Riskine Esas Tutar (KRET) | 147.238 | 117.709 | 107.809 |
| Piyasa Riskine Esas Tutar (PRET) | 3.868 | 1.770 | 6.822 |
| Operasyonel Riske Esas Tutar (ORET) | 15.116 | 14.470 | 12.982 |
| Sermaye Yeterlilik Oranı | %14,75 | %16,87 | %15,76 |

(*) Bankaların Sermaye Yeterliliğinin Ölçülmesine ve Değerlendirilmesine İlişkin Yönetmelik 28 Haziran 2012 tarihinde 28337 sayılı Resmî Gazete'de yayımlanmıştır ve 1 Temmuz 2012 tarihi itibarıyla geçerlidir. Bu nedenle 31 Aralık 2012 ve sonrasındaki dönemler için hazırlanan sermaye yeterlilik rasyoları 31 Aralık 2011 dönemi ile karşılaştırılabilir değildir.

- Madde 6 Aşağıdaki şekilde güncellenmiştir

ESKİ ŞEKLİ:

GAELER YATIRIM MENKUL DEĞERLER A.Ş.
 Emir Mahallesi, Necatiye Yolu
 Demirkent Sok. No: 34327
 Beşiktaş - İSTANBUL

16

20 Aralık 2013

Türkiye Garanti Bankası A.Ş.
 Genel Müdürlük

6: YÖNETİM VE ORGANİZASYON YAPISINA İLİŞKİN BİLGİLER

6.1.İhraççının genel organizasyon şeması:

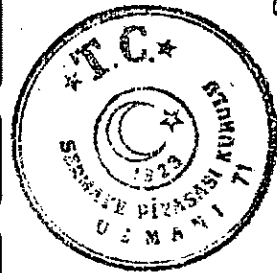
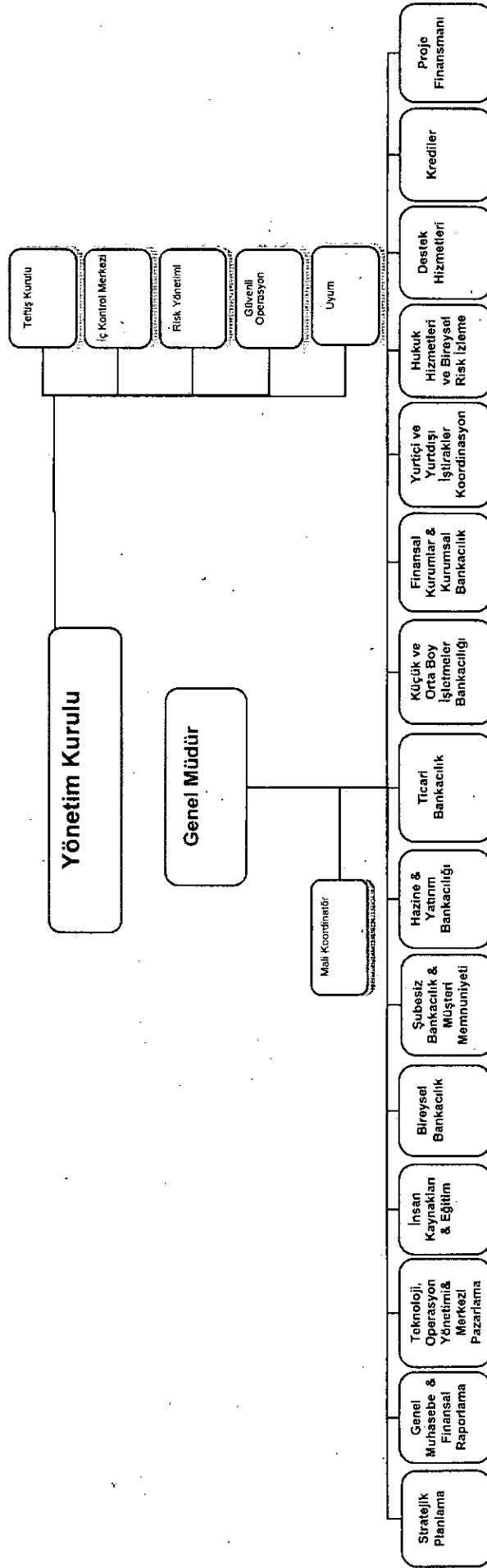

20 Aralık 2013

GAZİ YATIRIM MENKUL DEĞERLER A.Ş.
Etiler Mahallesi Teletürk
Demirkent Sok. No: 134337
Beşiktaş - İSTANBUL

Türkiye Garanti Bankası A.Ş.
İşletme Müdürü

YENİ ŞEKLİ:

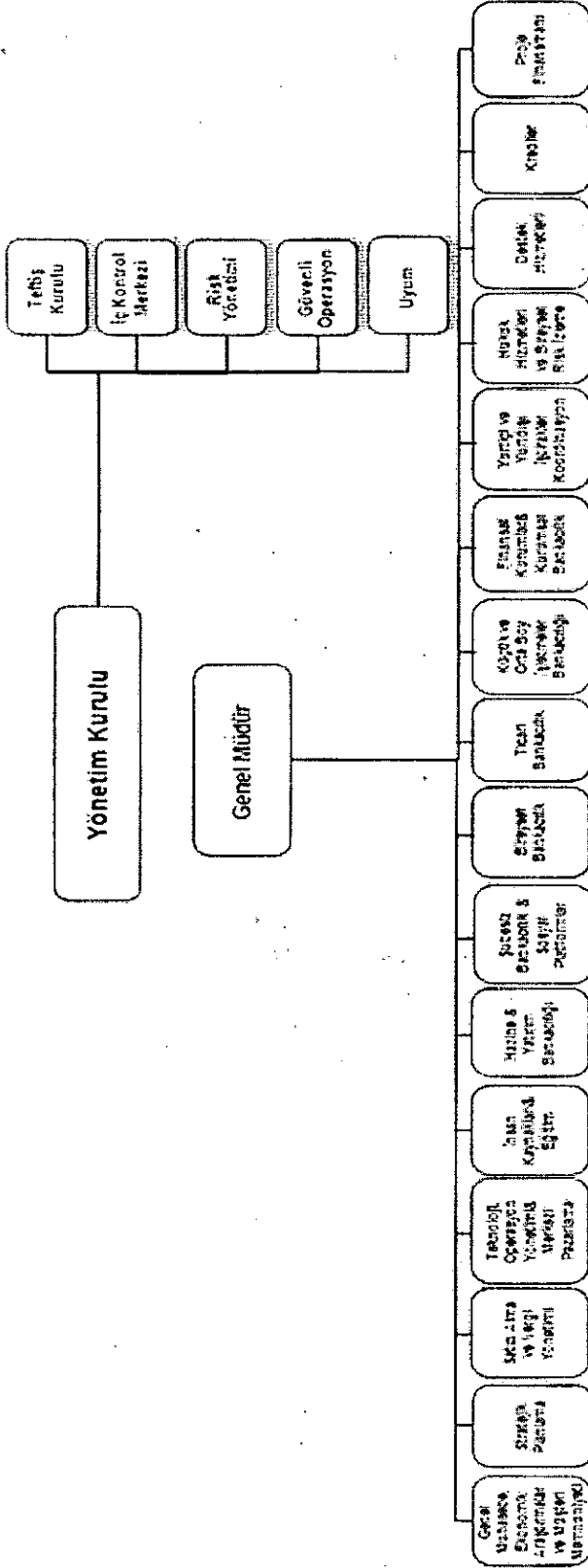

27 Ocak 2013

Türkiye Garanti Bankası A.Ş.
Genel Müdür

GENEL MÜDÜR
MENKUL DEĞERLER BAKANLIĞI
T.C. GARANTİ BANKASI A.Ş.
Beşiktaş Sok. No: 71/337
Beşiktaş - İSTANBUL

• Madde 6.2. aşağıdaki şekilde güncellenmiştir
ESKİ ŞEKLİ:

| Adı Soyadı | Görevi | İş Adresi | Temsil Ettiği Tüzel Kişilik | Son 5 Yılda Ortaklık Dışında Üstlendiği Görevler | Görev Süresi / Kalan Görev Süresi | Sermaye Payı | |
|---|------------------------------|---|-----------------------------|---|-----------------------------------|--------------|---|
| | | | | | | TL | % |
| FERİT FAİK ŞAHENK | YÖNETİM KURULU BAŞKANI | LEVENT NİSPETİYE MAH. AYTAZ CAD. NO:2 BEŞİKTAŞ İSTANBUL | - | Doğuş Holding A.Ş YK Başkanı Garanti Bank International N.V - YK Üye Garanti Bank Moscow- YK Üye, Doğuş Yeme İçme Hiz A.Ş. - YK Başk., Nahita Restoran İşl.ve Yat.A.Ş. - Yk Başk. | 3 Yıl/ 2 yıl 2 ay | - | - |
| SÜLEYMAN SÖZEN | YÖNETİM KURULU BAŞKAN VEKİLİ | LEVENT NİSPETİYE MAH. AYTAZ CAD. NO:2 BEŞİKTAŞ İSTANBUL | - | Antur Turizm, A.Ş., Gar. Emeklilik, İstinye Yön. Hiz AŞ, D. Tur. Sağ. Yat. İşl., D Tes Elk. Ener., D Enerji, D. Hold. A.Ş., Doğuş Enerji Üretim, Garanti Bank Int, G Bank Moscow, Öğr. Ak. Vak., Datmar Tur, D. Otel Göcek Tur, , Voyager Mediter Tur, G. Tur Yat, Arena Giyim, Göktrans Tur, İst. Park, D Otel Marmaris Tur, D. Bil İşl , Ana Müh. Müş. Boyabat Elk. Ür., D. G. menkul Yat, D. Otel Bodrum, D. Enerji Top. Elkt., D Otel İşl. D. Video ve Dij. Yay, D. Yeni Int. Rek. Paz., İMG D. Spor Moda ve Medya Hiz. | 3 Yıl/ 2 yıl 2 ay | - | - |
| AHMET K. ESİRTGEN | YÖNETİM KURULU ÜYESİ | LEVENT NİSPETİYE MAH. AYTAZ CAD. NO:2 BEŞİKTAŞ İSTANBUL | - | Garanti Finansal Kiralama A.Ş.-YK Üyesi -Öğretmen Akademisi Vakfı- Mütavelli Heyeti | 3 Yıl/ 2 yıl 2 ay | - | - |
| MUAMMER CÜNEYT SEZGİN | YÖNETİM KURULU ÜYESİ | LEVENT NİSPETİYE MAH. AYTAZ CAD. NO:2 BEŞİKTAŞ İSTANBUL | - | Garanti Emeklilik Hizmetleri A.Ş.-YK Üyesi Öğretmen Akademisi Vakfı- Mütavelli Heyeti/ Murakıp Garanti Finansal Kiralama A.Ş.-YK Üyesi Garanti Factoring Hizm. A.Ş.-YK Üyesi | 3 Yıl/ 2 yıl 2 ay | - | - |
| ANGEL CANO FERNANDEZ | YÖNETİM KURULU ÜYESİ | LEVENT NİSPETİYE MAH. AYTAZ CAD. NO:2 BEŞİKTAŞ İSTANBUL | - | - | 3 Yıl/ 2 yıl | - | - |
| CARLOS TORRES VILA | YÖNETİM KURULU ÜYESİ | LEVENT NİSPETİYE MAH. AYTAZ CAD. NO:2 BEŞİKTAŞ İSTANBUL | - | - | 3 Yıl/ 2 yıl | - | - |
| MANUEL PEDRO GALATAS SANCHEZ-HARGUINDEY | YÖNETİM KURULU ÜYESİ | LEVENT NİSPETİYE MAH. AYTAZ CAD. NO:2 BEŞİKTAŞ İSTANBUL | - | Garanti Finansal Kiralama A.Ş YK Üyesi G. Yatırım Menk. Kıymetler A.Ş YK Üyesi G. Portföy Yönetimi A.Ş YK Üyesi G. Emeklilik ve Hayat A.Ş YK Üyesi G. Ödeme Sistemleri A.Ş. G. Faktoring Hiz. | 3 Yıl/ 2 yıl 2 ay | - | - |

GAZİANTP...
MEK...
E...
Demirkent Sok. No: 1337
Beşiktaş - İSTANBUL

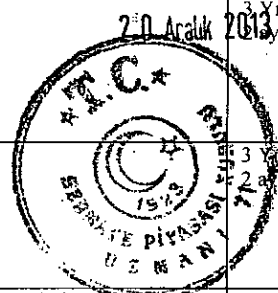

Türkiye Garanti Bankası A.Ş.
Genel Müdürlük

| | | | | | | | |
|-----------------------|------------------------------|---|---|--|-------------------------|---|---|
| SÜLEYMAN SÖZEN | YÖNETİM KURULU BAŞKAN VEKİLİ | LEVENT NİSPETİYE MAH. AYTAR CAD. NO:2 BEŞİKTAŞ İSTANBUL | - | Doğuş Holding A.Ş. YK Başkanı Garanti Bank International N.V. YK Üyesi Garanti Bank Moscow YK Üyesi, Deik İcra Kurulu Üyeliği, Endeavor Türkiye Etkin Girişimci Destekleme Derneği YK Üyesi, Doğuş Sportif Faaliyetler A.Ş. YK Başkanı Acropolis S.p.A (Capri Hotel) YK . Başkanı | 3 Yıl/ 2 yıl 5 ay | - | - |
| AHMET K. ESİRTGEN | YÖNETİM KURULU ÜYESİ | LEVENT NİSPETİYE MAH. AYTAR CAD. NO:2 BEŞİKTAŞ İSTANBUL | - | Öğretmen Akademisi Vakfı Mütevelli Heyeti, Abdi İbrahim İlaç San.ve Tic.A.Ş. YK Üyesi | 3 Yıl/ 2 yıl 5 ay | - | - |
| MUAMMER CÜNEYT SEZGİN | YÖNETİM KURULU ÜYESİ | LEVENT NİSPETİYE MAH. AYTAR CAD. NO:2 BEŞİKTAŞ İSTANBUL | - | Garanti Emeklilik Hizmetleri A.Ş. YK Üyesi, Öğretmen Akademisi Vakfı Mütevelli Heyeti Murakıp, Garanti Finansal Kiralama A.Ş. YK Üyesi, Garanti Faktoring Hizmetleri A.Ş. YK Üyesi, Garanti Bank S.A. YK Üyesi, Garanti Filo Y.K. Üyesi, Doğal Hayatı Koruma Vakfı Y.K. Üyesi, Özel Sektör Gönüllüleri Derneği Y.K Üyesi, Türkiye Bankalar Birliği Risk ve Denetim Komitesi Başkanı, Türkiye İç Denetim Enstitüsü Danışma Kurulu Üyesi | 3 Yıl/ 2 yıl 5 ay | - | - |
| ANGEL CANO FERNANDEZ | YÖNETİM KURULU ÜYESİ | LEVENT NİSPETİYE MAH. AYTAR CAD. NO:2 BEŞİKTAŞ İSTANBUL | - | Banco de Bilbao Vizcaya Argentaria S.A Genel Müdür, China Citic Bank Corporation Limited (CNCB) YK Üyesi | 3 Yıl/ 2 yıl 5 ay | - | - |
| CARLOS TORRES VILA | YÖNETİM KURULU ÜYESİ | LEVENT NİSPETİYE MAH. AYTAR CAD. NO:2 BEŞİKTAŞ İSTANBUL | - | BBVA Strateji ve Kurumsal Gelişim Bölümleri Yöneticisi ve İcra Kurulu Üyesi Etxebarria y Cia SRC Mülferit Yönetici, Uritör Patrimonial S.L mülferit yöneticisi | 3 Yıl/ 2 yıl 5 ay | - | - |

GARANTİ BANKASI A.Ş.
MÜHÜR VE KURUMSAL GELİŞİM BÖLÜMLERİ YÖNETİCİSİ
Etxebarria y Cia SRC Mülferit Yönetici,
Uritör Patrimonial S.L mülferit yöneticisi
Demirkent Sok. No 13337
Beşiktaş - İSTANBUL

| | | | | | | | |
|-------------------------|--|---|--|--|----------------------|--|--|
| | | | | A.Ş.Garanti Filo Yönetimi YKGaranti Bank International BV | | | |
| MANUEL CASTRO ALADRO | YÖNETİM KURULU ÜYESİ | LEVENT NİSPETİYE MAH. AYTA CAD. NO:2 BEŞİKTAŞ İSTANBUL | | | 3 Yıl/ 2 yıl 2 ay | | |
| SAİT ERGUN ÖZEN | YÖNETİM KURULU ÜYESİ /GENEL MÜDÜR | LEVENT NİSPETİYE MAH. AYTA CAD. NO:2 BEŞİKTAŞ İSTANBUL | | Türkiye Bankalar Birliği- Y.K.Üyesi,G. Finansal Kiralama A.Ş.-YK Baş, G.Factoring Hizm. A.Ş- YK Baş, G.Emeklilik Hizmetleri A.Ş-YK BaşkanıG. Portföy Yönetimi A.Ş-YK Baş, Garanti Bank International Amsterdam-YK üyesi, Öğretmen Akademisi Vakfı-Mütevelli Heyeti /YK Baş, G. Yat. Menkul Kıy. A.Ş-YK Başk.Garanti Bank Moscow-YK Üyesi,İst.Kültür ve Sanat Vakfı-YK Üyesi,T.Sanayiciler ve Türk İşadamları Derneği- YK Üyesi , G. Ödeme Sistemleri A.Ş YK Başk. Garanti Bank SA. YK ÜyeG.Bilişim Tek. AŞ YK Başk. | 3 Yıl/ 2 yıl 2 ay | | |

YENİ ŞEKLİ:

| Adı Soyadı | Görevi | İş Adresi | Temsil Ettiği Tüzel Kişilik | Son 5 Yılda Ortaklık Dışında Üstlendiği Görevler | Görev Süresi / Kalan Görev Süresi | Sermaye Payı | |
|----------------------|------------------------------|--|--------------------------------------|---|--|-----------------|---|
| | | | | | | TL | % |
| FERİT FAİK ŞAHENK | YÖNETİM KURULU BAŞKANI | LEVENT NİSPETİYE MAH. AYTA CAD. NO:2 BEŞİKTAŞ İSTANBUL | - | Doğuş Holding A.Ş YK Başkanı Garanti Bank International N.V. YK Üyesi Garanti Bank Moscow YK Üyesi, Deik İcra Kurulu Üyeliği, Endeavor Türkiye Etkin Girişimci Destekleme Derneği YK Üyesi, Doğuş Sportif Faaliyetler A.Ş. YK Başkanı Acropolis S.p.A. (Caplı Hotel) YK . Başkanı | 3 Yıl/ 2 yıl 5 ay | - | - |

20 Aralık 2013

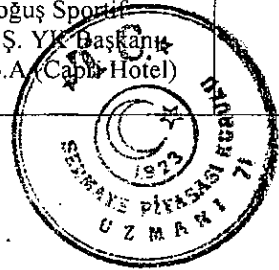

GARANTİ BANKASI
MENKUL DEĞERLER A.Ş.
Etiler, Beşiktaş, İstanbul
Nispetiye Sok. No 134
Beşiktaş - İSTANBUL

Türkiye Garanti Bankası A.Ş.
Genel Müdürlük

| | | | | | | | |
|--|---|---|---|--|-------------------------|---|---|
| MANUEL PEDRO GALATAS SANCHEZ- HARGUINDEY | YÖNETİM KURULU ÜYESİ | LEVENT NİSPETİYE MAH. AYTAR CAD. NO:2 BEŞİKTAŞ İSTANBUL | - | BBVA Türkiye Temsilcilik Ofisi Genel Müdürü, Garanti Finansal Kiralama A.Ş YK Üyesi, Garanti Yatırım Menk. Kıymetler A.Ş YK Üyesi, Garanti Portföy Yönetimi A.Ş YK Üyesi, Garanti Emeklilik ve Hayat A.Ş YK Üyesi, Garanti Ödeme Sistemleri A.Ş YK Üyesi, Garanti Faktoring Hizmetleri A.Ş YK Üyesi, Garanti Filo Yönetimi YK Üyesi, Garanti Bank International N.V. YK Üyesi, Garanti Bank S.A. YK Üyesi, Garanti Bank Moscow YK Üyesi | 3 Yıl/ 2 yıl 5 ay | - | - |
| MANUEL CASTRO ALADRO | YÖNETİM KURULU ÜYESİ | LEVENT NİSPETİYE MAH. AYTAR CAD. NO:2 BEŞİKTAŞ İSTANBUL | - | BBVA'nın Global Risk Yönetim Bölüm Başkanı ve İcra Kurulu Üyesi | 3 Yıl/ 2 yıl 5 ay | - | - |
| SAİT ERGUN ÖZEN | YÖNETİM KURULU ÜYESİ /GENEL MÜDÜR | LEVENT NİSPETİYE MAH. AYTAR CAD. NO:2 BEŞİKTAŞ İSTANBUL | - | Garanti Yatırım Menkul Kıymetler A.Ş. YK Başkanı, Garanti Portföy Yönetimi A.Ş. YK Başkanı, Garanti Emeklilik Hizmetleri A.Ş. YK Başkanı, Garanti Faktoring Hizm. A.Ş. YK Başkanı, Garanti Finansal Kiralama A.Ş. YK Başkanı, Öğretmen Akademisi Vakfı Mütevelli Heyeti, Garanti Bank Moscow YK Üyesi, Garanti Bank International N.V. YK üyesi, Türkiye Bankalar Birliği-YK Üyesi, TÜSİAD YK Üyesi, İstanbul Kültür ve Sanat Vakfı YK Üyesi, Garanti Ödeme Sistemleri A. YK Başkanı, Garanti Bank S.A. YK Üyesi, Garanti Bilişim Teknolojisi ve Tic. A.Ş. YK Başkanı | 3 Yıl/ 2 yıl 5 ay | - | - |

20 Aralık 2013

GARANTİ YATIRIM MENKUL KİYMETLER A.Ş.
Etiler Mahallesi, Topkapı Yolu
Demirkent Sok. No:1 34398
Beşiktaş - İSTANBUL

Türkiye Garanti Bankası A.Ş.
Genel Müdürlük

| | | | | | | | |
|--------------------|-------------------------------|---|---|---|-------------------------|---|---|
| BELKIS SEMA YURDUM | BAĞIMSIZ YÖNETİM KURULU ÜYESİ | LEVENT NİSPETİYE MAH. AYTAR CAD. NO:2 BEŞİKTAŞ İSTANBUL | - | DOS-TEK Danışmanlık ve Eğitim Hiz. A.Ş. Proje Danışmanı | 3 Yıl/ 2 yıl 5 ay | - | - |
|--------------------|-------------------------------|---|---|---|-------------------------|---|---|

- Madde 6.7. aşağıdaki şekilde güncellenmiştir

ESKİ ŞEKLİ:

Aktif Pasif Komitesi

| Adı Soyadı | Görevi |
|---|----------------|
| Ergun Özen | Komite Başkanı |
| M.Cüneyt Sezgin | Komite Üyesi |
| Hüsnü Erel | Komite Üyesi |
| Turgay Gönensin | Komite Üyesi |
| Nafiz Karadere | Komite Üyesi |
| Ali Fuat Erbil | Komite Üyesi |
| Aydın Şenel | Komite Üyesi |
| Gökhan Erün | Komite Üyesi |
| Ebru Dildar Edin | Komite Üyesi |
| İbrahim Aydınli | Komite Üyesi |
| Onur Genç | Komite Üyesi |
| Erhan Adalı | Komite Üyesi |
| Murat Mergin | Komite Üyesi |
| Recep Baştuğ | Komite Üyesi |
| Didem Dinçer Başer | Komite Üyesi |
| Aydın Güler | Komite Üyesi |
| Metin Kılıç | Komite Üyesi |
| Ali İhsan Gelberi | Komite Üyesi |
| Handan Saygın | Komite Üyesi |
| Ebru Ogan | Komite Üyesi |
| Fulya Göyenc | Komite Üyesi |
| Çağrı Memişoğlu | Komite Üyesi |
| Alpaslan Özbey | Komite Üyesi |
| Batuhan Tufan | Komite Üyesi |
| Esra Kıvrak | Komite Üyesi |
| Burak Ali Göçer | Komite Üyesi |
| Mahmut Akten | Komite Üyesi |
| Manuel Pedro Galatas Sanchez Harguindey | Komite Üyesi |

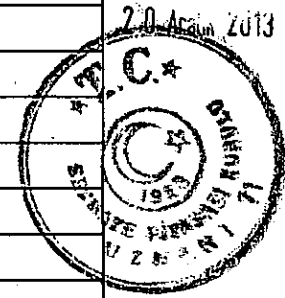

GARANTİ BANKASI
MEKURU KURUMU A.Ş.
 Etiler Şişli Çiftliği Sitesi Tepebaşı Yolu
 Demirkent Sok. No:1 34397
 Beşiktaş - İSTANBUL

Türkiye Garanti Bankası A.Ş.
Genel Müdürlük

YENİ ŞEKLİ:

Aktif Pasif Komitesi

| Adı Soyadı | Görevi |
|--|----------------|
| Ergun Özen | Komite Başkanı |
| M.Cüneyt Sezgin | Komite Üyesi |
| Hüsnü Erel | Komite Üyesi |
| Turgay Gönensin | Komite Üyesi |
| Nafiz Karadere | Komite Üyesi |
| Ali Fuat Erbil | Komite Üyesi |
| Aydın Şenel | Komite Üyesi |
| Gökhan Erün | Komite Üyesi |
| Ebru Dildar Edin | Komite Üyesi |
| İbrahim Aydınli | Komite Üyesi |
| Onur Genç | Komite Üyesi |
| Erhan Adalı | Komite Üyesi |
| Murat Mergin | Komite Üyesi |
| Recep Baştuğ | Komite Üyesi |
| Didem Dinçer Başer | Komite Üyesi |
| Aydın Güler | Komite Üyesi |
| Metin Kılıç | Komite Üyesi |
| Handan Saygın | Komite Üyesi |
| Ebru Ogan | Komite Üyesi |
| Fulya Göyenci | Komite Üyesi |
| Çağrı Memişoğlu | Komite Üyesi |
| Alpaslan Özbey | Komite Üyesi |
| Batuhan Tufan | Komite Üyesi |
| Esra Kıvrak | Komite Üyesi |
| Burak Ali Göçer | Komite Üyesi |
| Mahmut Akten | Komite Üyesi |
| Yeşim Şimşek | Komite Üyesi |
| Manuel Pedro Galatas Sanchez Harguindey | Komite Üyesi |

20 Aralık 2013

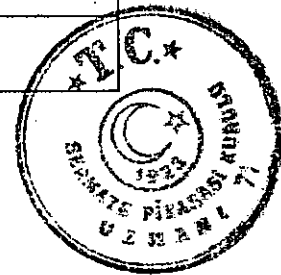

GARANTİ BANKASI
MENKUL KIYMETLER A.Ş.
Nispetiye Caddesi, Tepeköy Yolu
Demirlikent Sok. No: 34/37
Beşiktaş - İSTANBUL

Türkiye Garanti Bankası A.Ş.
Genel Müdürlük